

Autorapport (gratis versie)

BENTLEY BENTAYGA EXTENDED WHEELBASE AZURE V8

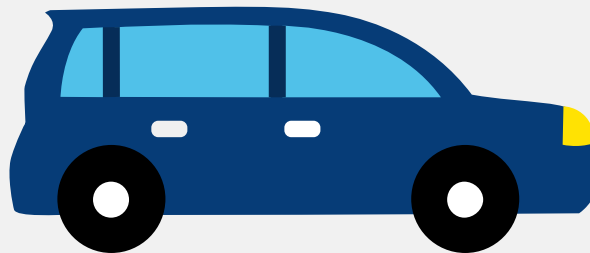

Het kenteken T-939-GT hoort bij een Bentley Bentayga Extended Wheelbase Azure V8. Deze auto (stationwagen) werd toegelaten op 15-06-2023. De APK is geldig tot 15-06-2027. Het lege gewicht is 2.489 kg en de maximale toegestane massa is 3.250 kg.

Inhoudsopgave

1. Algemeen	8. Eigenschappen
2. Uiterlijk	9. Carrosserie
3. Fiscaal	10. Afmetingen
4. Historie	11. Massa
5. Status	12. Trekkracht
6. Motor	13. As #1
7. Brandstof #1	14. As #2

1. Algemeen

Merk	Bentley
Model	Bentayga Extended Wheelbase Azure V8
Handelsbenaming	Bentayga Extended Wheelbase Azure V8
Type	4V
Variant	HD5XAE
Uitvoering	1
Typegoedkeuringsnummer	E5*2007/46*1125*07
Fabrikant	Bentley Motors Limited
Bekijk volledig autorapport	
Verkoop uw auto	

2. Uiterlijk

Soort	Auto
Inrichting	Stationwagen
Kleur	Grijs
Check schadeverleden	

3. Fiscaal

Catalogusprijs	€ 392.136
BPM tarief	€ 75.554
Check huidige waarde	

4. Historie

Datum eerste toelating	15-06-2023
Datum afgifte Nederland	15-06-2023

Datum laatste tenaamstelling	15-06-2023
------------------------------	------------

APK vervaldatum	15-06-2027
-----------------	------------

[Bekijk vorige eigenaren](#)[Controleer APK-historie](#)

5. Status

Terugroepactie	Nee
----------------	-----

Verzekerd	Ja
-----------	----

Geïmporteerd	Nee
--------------	-----

Geëxporteerd	Nee
--------------	-----

Taxi	Nee
------	-----

[Goedkope autoverzekering](#)

6. Motor

Motorcode	DCU
-----------	-----

Aantal cilinders	8
------------------	---

Cilinderinhoud	3.996 cm ³
----------------	-----------------------

Snelheid beperking	290 km/u
--------------------	----------

Versnellingsbak	Automaat
-----------------	----------

Versnellingen	8
---------------	---

[Controleer kilometerstand](#)

7. Brandstof #1

Brandstof-nummer	1
------------------	---

Brandstof	Benzine
-----------	---------

Emissieklasse	6
---------------	---

Vermogen	404,00 kW (550 pk)
----------	--------------------

Brandstofverbruik gecombineerd WLTP	13,0 liter/100 km (7,7 km/liter)
CO2-uitstoot gecombineerd WLTP	294 g/km
Milieuklasse licht	715/2007*2018/1832ap
Uitstoot deeltjes WLTP	0.25 g/km
Geluidsniveau rijdend	70 dB(A)
Geluidsniveau stationair	81 dB(A)
Geluidsniveau toerental	3.750 dB(A)

8. Eigenschappen

Aantal zitplaatsen	5
Aantal wielen	4
Aantal deuren	5

9. Carrosserie

Carrosserie-nummer	1
Categorie	M1
Type	AC
Type omschrijving	Stationwagen

10. Afmetingen

Lengte	531 cm
Breedte	200 cm
Wielbasis	318 cm

11. Massa

Leeg gewicht	2.489 kg
Rijklaar gewicht	2.589 kg

Technisch limiet massa	3.250 kg
Wettelijk limiet massa	3.250 kg
Maximum massa samenstelling	6.750 kg

12. Trekkracht

Maximaal trekgewicht ongeremd	750 kg
Maximaal trekgewicht geremd	3.500 kg

13. As #1

As-nummer	1
Plaatscode	Voor
Aangedreven	Ja
Technisch limiet	1.600 kg
Wettelijk limiet	1.600 kg
Spoorbreedte	169 cm

14. As #2

As-nummer	2
Plaatscode	Achter
Aangedreven	Ja
Technisch limiet	1.850 kg
Wettelijk limiet	1.850 kg
Spoorbreedte	171 cm