

Autorapport (gratis versie)

AUDI Q5

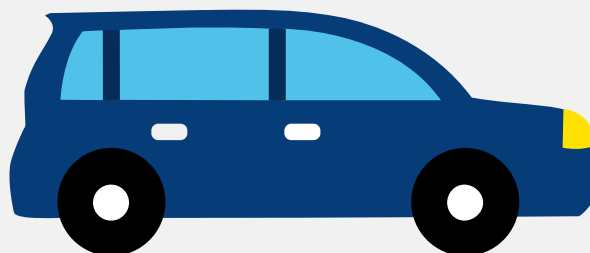

Het kenteken T-714-ND hoort bij een Audi Q5. Deze auto (stationwagen) werd toegelaten op 04-07-2022. De APK is geldig tot 04-07-2025. Het lege gewicht is 1.780 kg en de maximale toegestane massa is 2.510 kg.

Inhoudsopgave

<u>1. Algemeen</u>	<u>9. Eigenschappen</u>
<u>2. Uiterlijk</u>	<u>10. Carrosserie</u>
<u>3. Fiscaal</u>	<u>11. Afmetingen</u>
<u>4. Historie</u>	<u>12. Massa</u>
<u>5. Status</u>	<u>13. Trekkracht</u>
<u>6. Motor</u>	<u>14. As #1</u>
<u>7. Brandstof #1</u>	<u>15. As #2</u>
<u>8. Brandstof #2</u>	

1. Algemeen

Merk	Audi
Model	Q5
Handelsbenaming	Q5
Type	FY
Variant	XDTPAQ1
Uitvoering	QD7AD7CJ002RT51C194BIBEM1FSD1C
Typegoedkeuringsnummer	E1*2007/46*1550*33
Fabrikant	Audi Ag
Bekijk volledig autorapport	
Verkoop uw auto	

2. Uiterlijk

Soort	Auto
Inrichting	Stationwagen
Kleur	Zwart
Check schadeverleden	

3. Fiscaal

Catalogusprijs	€ 102.642
BPM tarief	€ 11.880
Check huidige waarde	

4. Historie

Datum eerste toelating	04-07-2022
Datum afgifte Nederland	14-07-2023

Datum laatste tenaamstelling	18-07-2023
------------------------------	------------

APK vervaldatum	04-07-2025
-----------------	------------

[Bekijk vorige eigenaren](#)[Controleer APK-historie](#)

5. Status

Terugroepactie	Nee
----------------	-----

Verzekerd	Ja
-----------	----

Geïmporteerd	Ja
--------------	----

Geëxporteerd	Nee
--------------	-----

Taxi	Nee
------	-----

[Ontdek land van herkomst](#)[Goedkope autoverzekering](#)

6. Motor

Motorcode	DTP
-----------	-----

Aantal cilinders	4
------------------	---

Cilinderinhoud	1.968 cm ³
----------------	-----------------------

Snelheid beperking	222 km/u
--------------------	----------

Versnellingsbak	Automaat
-----------------	----------

Versnellingen	7
---------------	---

[Controleer kilometerstand](#)

7. Brandstof #1

Brandstof-nummer	1
------------------	---

Brandstof	Diesel
-----------	--------

Emissieklasse	6
---------------	---

Hybride klasse	NOVC-HEV
Vermogen	150,00 kW (204 pk)
Brandstofverbruik in stad NEDC	6,1 liter/100 km (16,4 km/liter)
Brandstofverbruik op snelweg NEDC	5,0 liter/100 km (20,0 km/liter)
Brandstofverbruik gecombineerd NEDC	5,4 liter/100 km (18,5 km/liter)
Brandstofverbruik gecombineerd WLTP	6,6 liter/100 km (15,2 km/liter)
CO2-uitstoot gecombineerd NEDC	143 g/km
CO2-uitstoot gecombineerd WLTP	172 g/km
Milieuklasse licht	715/2007*2018/1832ap
Uitstoot deeltjes WLTP	0.43 g/km
Roetuitstoot NEDC	0.01 g/km
Geluidsniveau rijdend	67 dB(A)
Geluidsniveau stationair	73 dB(A)
Geluidsniveau toerental	3.150 dB(A)

8. Brandstof #2

Brandstof-nummer	2
Brandstof	Elektriciteit
Emissieklasse	6
Hybride klasse	NOVC-HEV
Netto maximaal elektrisch vermogen	1,30 kW (2 pk)
Milieuklasse licht	715/2007*2018/1832ap

9. Eigenschappen

Aantal zitplaatsen	5
Aantal wielen	4
Aantal deuren	4

10. Carrosserie

Carrosserie-nummer	1
Categorie	M1
Type	AC
Type omschrijving	Stationwagen

11. Afmetingen

Lengte	468 cm
Breedte	192 cm
Wielbasis	283 cm

12. Massa

Leeg gewicht	1.780 kg
Rijklaar gewicht	1.880 kg
Technisch limiet massa	2.510 kg
Wettelijk limiet massa	2.510 kg
Maximum massa samenstelling	4.910 kg

13. Trekkkracht

Maximaal trekgewicht ongeremd	750 kg
Maximaal trekgewicht geremd	2.400 kg

14. As #1

As-nummer	1
Plaatscode	Voor
Aangedreven	Ja
Technisch limiet	1.245 kg

Wettelijk limiet	1.245 kg
Spoorbreedte	162 cm

15. As #2

As-nummer	2
Plaatscode	Achter
Aangedreven	Ja
Technisch limiet	1.335 kg
Wettelijk limiet	1.335 kg
Spoorbreedte	163 cm