

Autorapport (gratis versie)

FORD FOCUS

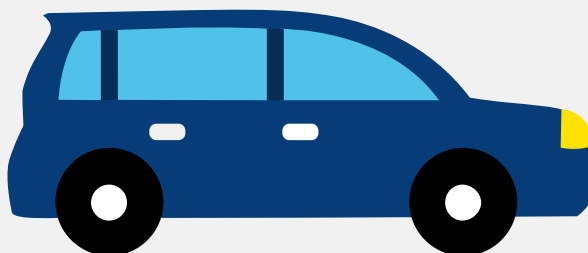

Het kenteken T-539-XF hoort bij een Ford Focus. Deze auto (stationwagen) werd toegelaten op 20-11-2020. De APK is geldig tot 28-12-2025. Het lege gewicht is 1.288 kg en de maximale toegestane massa is 1.940 kg.

Inhoudsopgave

<u>1. Algemeen</u>	<u>9. Eigenschappen</u>
<u>2. Uiterlijk</u>	<u>10. Carrosserie</u>
<u>3. Fiscaal</u>	<u>11. Afmetingen</u>
<u>4. Historie</u>	<u>12. Massa</u>
<u>5. Status</u>	<u>13. Trekkracht</u>
<u>6. Motor</u>	<u>14. As #1</u>
<u>7. Brandstof #1</u>	<u>15. As #2</u>
<u>8. Brandstof #2</u>	

1. Algemeen

Merk	Ford
Model	Focus
Handelsbenaming	Focus
Type	DEH
Variant	M0DC1PX
Uitvoering	5ARCJ6AXTB7
Typegoedkeuringsnummer	E13*2007/46*1911*10
Fabrikant	Ford Werke Gmbh
Bekijk volledig autorapport	
Verkoop uw auto	

2. Uiterlijk

Soort	Auto
Inrichting	Stationwagen
Kleur	Zwart
Check schadeverleden	

3. Fiscaal

Catalogusprijs	€ 34.863
BPM tarief	€ 2.462
Check huidige waarde	

4. Historie

Datum eerste toelating	20-11-2020
Datum afgifte Nederland	29-12-2023

Datum laatste tenaamstelling	29-12-2023
------------------------------	------------

APK vervaldatum	28-12-2025
-----------------	------------

[Bekijk vorige eigenaren](#)[Controleer APK-historie](#)

5. Status

Terugroepactie	Nee
----------------	-----

Verzekerd	Ja
-----------	----

Geïmporteerd	Ja
--------------	----

Geëxporteerd	Nee
--------------	-----

Taxi	Nee
------	-----

[Ontdek land van herkomst](#)[Goedkope autoverzekering](#)

6. Motor

Motorcode	M0DC
-----------	------

Aantal cilinders	3
------------------	---

Cilinderinhoud	999 cm ³
----------------	---------------------

Snelheid beperking	209 km/u
--------------------	----------

Versnellingsbak	M
-----------------	---

Versnellingen	6
---------------	---

[Controleer kilometerstand](#)

7. Brandstof #1

Brandstof-nummer	1
------------------	---

Brandstof	Elektriciteit
-----------	---------------

Emissieklasse	6
---------------	---

Hybride klasse	NOVC-HEV
Nominaal continu elektrisch vermogen	7,20 kW (10 pk)
Netto maximaal elektrisch vermogen	9,00 kW (12 pk)
Milieuklasse licht	715/2007*2018/1832ap

8. Brandstof #2

Brandstof-nummer	2
Brandstof	Benzine
Emissieklasse	6
Hybride klasse	NOVC-HEV
Vermogen	114,00 kW (155 pk)
CO2-uitstoot gecombineerd NEDC	100 g/km
CO2-uitstoot gecombineerd WLTP	128 g/km
Milieuklasse licht	715/2007*2018/1832ap
Geluidsniveau stationair	73 dB(A)
Geluidsniveau toerental	3.750 dB(A)

9. Eigenschappen

Aantal zitplaatsen	5
Aantal wielen	4
Aantal deuren	4

10. Carrosserie

Carrosserie-nummer	1
Categorie	M1
Type	AC
Type omschrijving	Stationwagen

11. Afmetingen

Lengte	469 cm
Breedte	184 cm
Wielbasis	270 cm

12. Massa

Leeg gewicht	1.288 kg
Rijklaar gewicht	1.388 kg
Technisch limiet massa	1.940 kg
Wettelijk limiet massa	1.940 kg
Maximum massa samenstelling	2.940 kg

13. Trekkracht

Maximaal trekgewicht ongeremd	690 kg
Maximaal trekgewicht geremd	1.000 kg

14. As #1

As-nummer	1
Plaatscode	Voor
Aangedreven	Ja
Technisch limiet	965 kg
Wettelijk limiet	965 kg
Spoorbreedte	157 cm

15. As #2

As-nummer	2
Plaatscode	Achter
Aangedreven	Nee

Technisch limiet	1.035 kg
Wettelijk limiet	1.035 kg
Spoorbreedte	157 cm