

Autorapport (gratis versie)

DS DS7

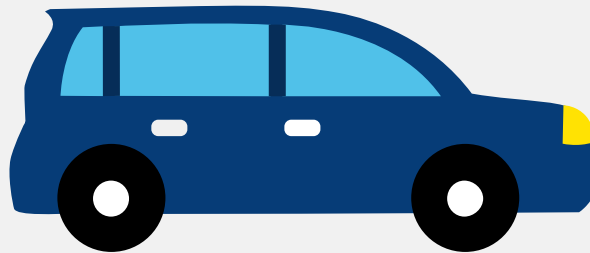

Het kenteken T-426-KD hoort bij een Ds Ds7. Deze auto (stationwagen) werd toegelaten op 30-06-2023. De APK is geldig tot 30-06-2027. Het lege gewicht is 1.811 kg en de maximale toegestane massa is 2.400 kg.

Inhoudsopgave

1. Algemeen	9. Eigenschappen
2. Uiterlijk	10. Carrosserie
3. Fiscaal	11. Afmetingen
4. Historie	12. Massa
5. Status	13. Trekkkracht
6. Motor	14. As #1
7. Brandstof #1	15. As #2
8. Brandstof #2	

1. Algemeen

Merk	Ds
Model	Ds7
Handelsbenaming	Ds7
Type	J
Variant	4
Uitvoering	5GBU-C1G000
Typegoedkeuringsnummer	E2*2007/46*0601*24
Fabrikant	Psa Automobiles Sa
Bekijk volledig autorapport	
Verkoop uw auto	

2. Uiterlijk

Soort	Auto
Inrichting	Stationwagen
Kleur	Grijs
Check schadeverleden	

3. Fiscaal

Catalogusprijs	€ 73.040
BPM tarief	€ 702
Check huidige waarde	

4. Historie

Datum eerste toelating	30-06-2023
Datum afgifte Nederland	30-06-2023

Datum laatste tenaamstelling	30-06-2023
------------------------------	------------

APK vervaldatum	30-06-2027
-----------------	------------

[Bekijk vorige eigenaren](#)[Controleer APK-historie](#)

5. Status

Terugroepactie	Nee
----------------	-----

Verzekerd	Ja
-----------	----

Geïmporteerd	Nee
--------------	-----

Geëxporteerd	Nee
--------------	-----

Taxi	Nee
------	-----

[Goedkope autoverzekering](#)

6. Motor

Motorcode	5G06
-----------	------

Aantal cilinders	4
------------------	---

Cilinderinhoud	1.598 cm ³
----------------	-----------------------

Snelheid beperking	235 km/u
--------------------	----------

Versnellingsbak	Automaat
-----------------	----------

Versnellingen	8
---------------	---

[Controleer kilometerstand](#)

7. Brandstof #1

Brandstof-nummer	1
------------------	---

Brandstof	Elektriciteit
-----------	---------------

Emissieklasse	6
---------------	---

Hybride klasse	OVC-HEV
----------------	---------

Nominaal continu elektrisch vermogen	62,70 kW (85 pk)
Netto maximaal elektrisch vermogen	164,20 kW (224 pk)
Elektrisch vermogen over 60 minuten	60,70 kW (83 pk)
Hybrideverbruik WLTP	164,0 Wh/km
Hybride actieradius WLTP	66 km
Hybride actieradius in stad WLTP	80 km

8. Brandstof #2

Brandstof-nummer	2
Brandstof	Benzine
Emissieklasse	6
Hybride klasse	OVC-HEV
Vermogen	147,00 kW (200 pk)
Brandstofverbruik gewogen WLTP	1,2 liter/100 km (83,3 km/liter)
CO2-uitstoot gewogen NEDC	28 g/km
CO2-uitstoot gewogen WLTP	27 g/km
Milieuklasse licht	715/2007*2018/1832ap
Uitstoot deeltjes WLTP	1.75 g/km
Geluidsniveau rijdend	68 dB(A)
Geluidsniveau stationair	77 dB(A)
Geluidsniveau toerental	3.750 dB(A)

9. Eigenschappen

Aantal zitplaatsen	5
Aantal wielen	4
Aantal deuren	4

10. Carrosserie

Carrosserie-nummer	1
Categorie	M1
Type	AC
Type omschrijving	Stationwagen

11. Afmetingen

Lengte	460 cm
Breedte	190 cm
Wielbasis	274 cm

12. Massa

Leeg gewicht	1.811 kg
Rijklaar gewicht	1.911 kg
Technisch limiet massa	2.400 kg
Wettelijk limiet massa	2.400 kg
Maximum massa samenstelling	3.600 kg

13. Trekkracht

Maximaal trekgewicht ongeremd	750 kg
Maximaal trekgewicht geremd	1.200 kg

14. As #1

As-nummer	1
Plaatscode	Voor
Aangedreven	Ja
Technisch limiet	1.200 kg

Wettelijk limiet	1.200 kg
Spoorbreedte	164 cm

15. As #2

As-nummer	2
Plaatscode	Achter
Aangedreven	Nee
Technisch limiet	1.300 kg
Wettelijk limiet	1.300 kg
Spoorbreedte	162 cm