

Autorapport (gratis versie)

SAAB SAAB 9-3

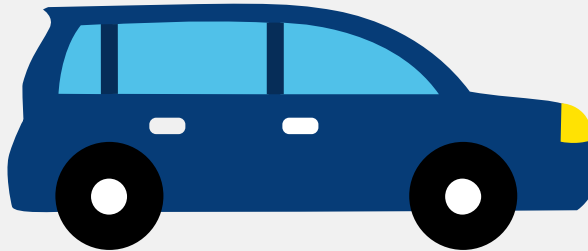

Het kenteken T-360-XZ hoort bij een Saab Saab 9-3. Deze auto (cabriolet) werd toegelaten op 22-02-2002. De APK is geldig tot 04-06-2024. Het lege gewicht is 1.390 kg en de maximale toegestane massa is 1.840 kg.

Inhoudsopgave

1. Algemeen	8. Eigenschappen
2. Uiterlijk	9. Carrosserie
3. Fiscaal	10. Afmetingen
4. Historie	11. Massa
5. Status	12. Trekkkracht
6. Motor	13. As #1
7. Brandstof #1	14. As #2

1. Algemeen

Merk	Saab
Model	Saab 9-3
Handelsbenaming	Saab 9-3
Variant	7C
Uitvoering	M02 2D B205E FF FM57
Typegoedkeuringsnummer	E4*98/14*0012*15
Fabrikant	Saab Automobile Ab
Bekijk volledig autorapport	
Verkoop uw auto	

2. Uiterlijk

Soort	Auto
Inrichting	Cabriolet
Kleur	Blauw
Check schadeverleden	

3. Fiscaal

BPM tarief	€ 9.193
Check huidige waarde	

4. Historie

Datum eerste toelating	22-02-2002
Datum afgifte Nederland	22-09-2023
Datum laatste tenaamstelling	22-09-2023
APK vervaldatum	04-06-2024

[Bekijk vorige eigenaren](#)[Controleer APK-historie](#)

5. Status

Terugroepactie	Nee
Verzekerd	Ja
Geïmporteerd	Ja
Geëxporteerd	Nee
Taxi	Nee

[Ontdek land van herkomst](#)[Goedkope autoverzekering](#)

6. Motor

Motorcode	B205E
Aantal cilinders	4
Cilinderinhoud	1.985 cm ³
Snelheid beperking	210 km/u
Versnellingsbak	M
Versnellingen	5

[Controleer kilometerstand](#)

7. Brandstof #1

Brandstof-nummer	1
Brandstof	Benzine
Emissieklasse	3
Vermogen	110,00 kW (150 pk)
Brandstofverbruik in stad NEDC	12,1 liter/100 km (8,3 km/liter)

Brandstofverbruik op snelweg NEDC	6,3 liter/100 km (15,9 km/liter)
Brandstofverbruik gecombineerd NEDC	8,5 liter/100 km (11,8 km/liter)
CO2-uitstoot gecombineerd NEDC	201 g/km
Milieuklasse licht	70/220*2001/1a
Geluidsniveau rijdend	73 dB(A)
Geluidsniveau stationair	82 dB(A)
Geluidsniveau toerental	4.125 dB(A)

8. Eigenschappen

Aantal zitplaatsen	4
Aantal wielen	4
Aantal deuren	2

9. Carrosserie

Carrosserie-nummer	1
Categorie	M1
Type	AE
Type omschrijving	Cabriolet
Plaats chassisnummer	R. op schutbord onder motorkap

10. Afmetingen

Lengte	463 cm
Breedte	171 cm
Wielbasis	261 cm

11. Massa

Leeg gewicht	1.390 kg
--------------	----------

Rijklar gewicht	1.490 kg
Technisch limiet massa	1.840 kg
Wettelijk limiet massa	1.840 kg
Maximum massa samenstelling	3.440 kg

12. Trekkracht

Maximaal trekgewicht ongeremd	735 kg
Maximaal trekgewicht geremd	1.600 kg

13. As #1

As-nummer	1
Plaatscode	Voor
Technisch limiet	1.045 kg
Wettelijk limiet	1.045 kg
Spoorbreedte	145 cm

14. As #2

As-nummer	2
Plaatscode	Achter
Technisch limiet	875 kg
Wettelijk limiet	875 kg
Spoorbreedte	144 cm