

Autorapport (gratis versie)

BMW X1 XDRIVE23I

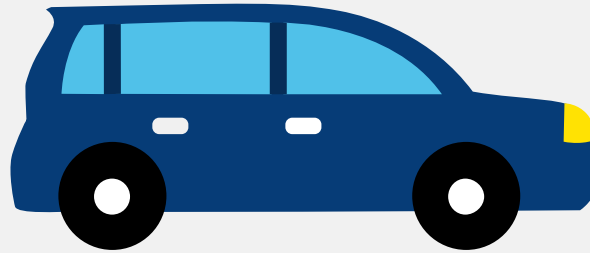

Het kenteken T-229-KG hoort bij een Bmw X1 Xdrive23i. Deze auto (stationwagen) werd toegelaten op 06-07-2023. De APK is geldig tot 06-07-2027. Het lege gewicht is 1.630 kg en de maximale toegestane massa is 2.220 kg.

Inhoudsopgave

1. Algemeen	9. Eigenschappen
2. Uiterlijk	10. Carrosserie
3. Fiscaal	11. Afmetingen
4. Historie	12. Massa
5. Status	13. Trekkkracht
6. Motor	14. As #1
7. Brandstof #1	15. As #2
8. Brandstof #2	

1. Algemeen

Merk	Bmw
Model	X1 Xdrive23i
Handelsbenaming	X1 Xdrive23i
Type	U1X
Variant	61EE
Uitvoering	IAL500L0
Typegoedkeuringsnummer	E1*2018/858*00153*02
Fabrikant	Bayerische Motoren Werke Ag
Bekijk volledig autorapport	
Verkoop uw auto	

2. Uiterlijk

Soort	Auto
Inrichting	Stationwagen
Kleur	Grijs
Check schadeverleden	

3. Fiscaal

Catalogusprijs	€ 69.916
BPM tarief	€ 8.942
Check huidige waarde	

4. Historie

Datum eerste toelating	06-07-2023
Datum afgifte Nederland	06-07-2023

Datum laatste tenaamstelling	06-07-2023
------------------------------	------------

APK vervaldatum	06-07-2027
-----------------	------------

[Bekijk vorige eigenaren](#)[Controleer APK-historie](#)

5. Status

Terugroepactie	Nee
----------------	-----

Verzekerd	Ja
-----------	----

Geïmporteerd	Nee
--------------	-----

Geëxporteerd	Nee
--------------	-----

Taxi	Nee
------	-----

[Goedkope autoverzekering](#)

6. Motor

Motorcode	B48A20P
-----------	---------

Aantal cilinders	4
------------------	---

Cilinderinhoud	1.998 cm ³
----------------	-----------------------

Snelheid beperking	233 km/u
--------------------	----------

Versnellingsbak	Automaat
-----------------	----------

Versnellingen	7
---------------	---

[Controleer kilometerstand](#)

7. Brandstof #1

Brandstof-nummer	1
------------------	---

Brandstof	Elektriciteit
-----------	---------------

Emissieklasse	6
---------------	---

Hybride klasse	NOVC-HEV
----------------	----------

Nominaal continu elektrisch vermogen	10,50 kW (14 pk)
Netto maximaal elektrisch vermogen	14,00 kW (19 pk)

8. Brandstof #2

Brandstof-nummer	2
Brandstof	Benzine
Emissieklasse	6
Hybride klasse	NOVC-HEV
Vermogen	150,00 kW (204 pk)
Brandstofverbruik gecombineerd WLTP	6,6 liter/100 km (15,2 km/liter)
CO2-uitstoot gecombineerd WLTP	150 g/km
Milieuklasse licht	715/2007*2018/1832ap
Uitstoot deeltjes WLTP	0.17 g/km
Geluidsniveau rijdend	66 dB(A)
Geluidsniveau stationair	76 dB(A)
Geluidsniveau toerental	3.750 dB(A)

9. Eigenschappen

Aantal zitplaatsen	5
Aantal wielen	4
Aantal deuren	4

10. Carrosserie

Carrosserie-nummer	1
Categorie	M1
Type	AC
Type omschrijving	Stationwagen

11. Afmetingen

Lengte	450 cm
Breedte	185 cm
Wielbasis	269 cm

12. Massa

Leeg gewicht	1.630 kg
Rijklaar gewicht	1.730 kg
Technisch limiet massa	2.220 kg
Wettelijk limiet massa	2.220 kg
Maximum massa samenstelling	4.220 kg

13. Trekkracht

Maximaal trekgewicht ongeremd	750 kg
Maximaal trekgewicht geremd	2.000 kg

14. As #1

As-nummer	1
Plaatscode	Voor
Aangedreven	Ja
Technisch limiet	1.165 kg
Wettelijk limiet	1.165 kg
Spoorbreedte	159 cm

15. As #2

As-nummer	2
Plaatscode	Achter
Aangedreven	Ja

Technisch limiet	1.120 kg
Wettelijk limiet	1.120 kg
Spoorbreedte	159 cm