

Autorapport (gratis versie)

TOYOTA TOYOTA C-HR

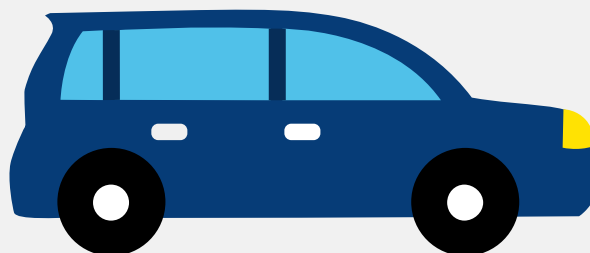

Het kenteken T-149-KH hoort bij een Toyota Toyota C-hr. Deze auto (hatchback) werd toegelaten op 19-10-2018. De APK is geldig tot 17-01-2026. Het lege gewicht is 1.395 kg en de maximale toegestane massa is 1.860 kg.

Inhoudsopgave

<u>1. Algemeen</u>	<u>9. Eigenschappen</u>
<u>2. Uiterlijk</u>	<u>10. Carrosserie</u>
<u>3. Fiscaal</u>	<u>11. Afmetingen</u>
<u>4. Historie</u>	<u>12. Massa</u>
<u>5. Status</u>	<u>13. Trekkracht</u>
<u>6. Motor</u>	<u>14. As #1</u>
<u>7. Brandstof #1</u>	<u>15. As #2</u>
<u>8. Brandstof #2</u>	

1. Algemeen

Merk	Toyota
Model	Toyota C-hr
Handelsbenaming	Toyota C-hr
Type	AX1T(EU,M)
Variant	ZYX10(H)
Uitvoering	ZYX10L-AHXGBW(3A)
Typegoedkeuringsnummer	E11*2007/46*3641*00
Fabrikant	Toyota Motor Europe Nv/sa
Bekijk volledig autorapport	
Verkoop uw auto	

2. Uiterlijk

Soort	Auto
Inrichting	Hatchback
Kleur	Wit
Check schadeverleden	

3. Fiscaal

Catalogusprijs	€ 35.032
BPM tarief	€ 1.384
Check huidige waarde	

4. Historie

Datum eerste toelating	19-10-2018
Datum afgifte Nederland	03-07-2023

Datum laatste tenaamstelling	18-01-2024
APK vervaldatum	17-01-2026
Bekijk vorige eigenaren	
Controleer APK-historie	

5. Status

Terugroepactie	Ja
Verzekerd	Ja
Geïmporteerd	Ja
Geëxporteerd	Nee
Taxi	Nee
Ontdek land van herkomst	
Goedkope autoverzekering	

6. Motor

Motorcode	2ZR
Aantal cilinders	4
Cilinderinhoud	1.798 cm³
Snelheid beperking	170 km/u
Versnellingsbak	Continu variabele transmissie
Controleer kilometerstand	

7. Brandstof #1

Brandstof-nummer	1
Brandstof	Benzine
Emissieklasse	6
Hybride klasse	NOVC-HEV

Vermogen	72,00 kW (98 pk)
Brandstofverbruik in stad NEDC	3,5 liter/100 km (28,6 km/liter)
Brandstofverbruik op snelweg NEDC	4,1 liter/100 km (24,4 km/liter)
Brandstofverbruik gecombineerd NEDC	3,9 liter/100 km (25,6 km/liter)
CO2-uitstoot gecombineerd NEDC	87 g/km
Milieuklasse licht	715/2007*2016/646w
Geluidsniveau rijdend	67 dB(A)
Geluidsniveau stationair	68 dB(A)
Geluidsniveau toerental	2.500 dB(A)

8. Brandstof #2

Brandstof-nummer	2
Brandstof	Elektriciteit
Emissieklasse	6
Hybride klasse	NOVC-HEV
Nominaal continu elektrisch vermogen	37,00 kW (50 pk)
Netto maximaal elektrisch vermogen	53,00 kW (72 pk)
Milieuklasse licht	715/2007*2016/646w

9. Eigenschappen

Aantal zitplaatsen	5
Aantal wielen	4
Aantal deuren	4

10. Carrosserie

Carrosserie-nummer	1
Categorie	M1

Type	AB
Type omschrijving	Hatchback

11. Afmetingen

Lengte	436 cm
Breedte	180 cm
Wielbasis	264 cm

12. Massa

Leeg gewicht	1.395 kg
Rijklaar gewicht	1.495 kg
Technisch limiet massa	1.860 kg
Wettelijk limiet massa	1.860 kg
Maximum massa samenstelling	2.585 kg

13. Trekkracht

Maximaal trekgewicht ongeremd	725 kg
Maximaal trekgewicht geremd	725 kg

14. As #1

As-nummer	1
Plaatscode	Voor
Aangedreven	Ja
Technisch limiet	1.050 kg
Wettelijk limiet	1.050 kg
Spoorbreedte	155 cm

15. As #2

As-nummer	2
Plaatscode	Achter
Aangedreven	Nee
Technisch limiet	1.080 kg
Wettelijk limiet	1.080 kg
Spoorbreedte	157 cm