

Autorapport (gratis versie)

BMW IX1 XDRIVE30

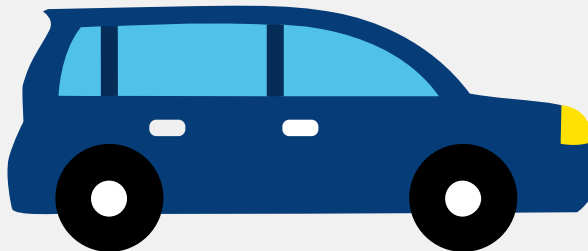

Het kenteken T-133-BZ hoort bij een Bmw Ix1 Xdrive30. Deze auto (stationwagen) werd toegelaten op 25-05-2023. De APK is geldig tot 25-05-2027. Het lege gewicht is 1.985 kg en de maximale toegestane massa is 2.580 kg.

Inhoudsopgave

1. Algemeen	8. Eigenschappen
2. Uiterlijk	9. Carrosserie
3. Fiscaal	10. Afmetingen
4. Historie	11. Massa
5. Status	12. Trekkkracht
6. Motor	13. As #1
7. Brandstof #1	14. As #2

1. Algemeen

Merk	Bmw
Model	Ix1 Xdrive30
Handelsbenaming	Ix1 Xdrive30
Type	U1X
Variant	61EF
Uitvoering	0AB50000
Typegoedkeuringsnummer	E1*2018/858*00153*02
Fabrikant	Bayerische Motoren Werke Ag
Bekijk volledig autorapport	
Verkoop uw auto	

2. Uiterlijk

Soort	Auto
Inrichting	Stationwagen
Kleur	Groen
Check schadeverleden	

3. Fiscaal

Catalogusprijs	€ 65.360
Check huidige waarde	

4. Historie

Datum eerste toelating	25-05-2023
Datum afgifte Nederland	25-05-2023
Datum laatste tenaamstelling	25-05-2023

APK vervaldatum	25-05-2027
-----------------	------------

[Bekijk vorige eigenaren](#)[Controleer APK-historie](#)

5. Status

Terugroepactie	Nee
----------------	-----

Verzekerd	Ja
-----------	----

Geïmporteerd	Nee
--------------	-----

Geëxporteerd	Nee
--------------	-----

Taxi	Nee
------	-----

[Goedkope autoverzekering](#)

6. Motor

Motorcode	HB0001N0
-----------	----------

Snelheid beperking	180 km/u
--------------------	----------

Versnellingsbak	Automaat
-----------------	----------

[Controleer kilometerstand](#)

7. Brandstof #1

Brandstof-nummer	1
------------------	---

Brandstof	Elektriciteit
-----------	---------------

Emissieklasse	Z
---------------	---

Nominaal continu elektrisch vermogen	94,00 kW (128 pk)
--------------------------------------	-------------------

Netto maximaal elektrisch vermogen	200,00 kW (272 pk)
------------------------------------	--------------------

Elektriciteitsverbruik WLTP	175,0 Wh/km
-----------------------------	-------------

Elektrische actieradius WLTP	425 km
------------------------------	--------

Elektrische actieradius in stad WLTP	511 km
--------------------------------------	--------

Milieuklasse licht	715/2007*2018/1832ax
Geluidsniveau rijdend	65 dB(A)

8. Eigenschappen

Aantal zitplaatsen	5
Aantal wielen	4
Aantal deuren	4

9. Carrosserie

Carrosserie-nummer	1
Categorie	M1
Type	AC
Type omschrijving	Stationwagen

10. Afmetingen

Lengte	450 cm
Breedte	185 cm
Wielbasis	269 cm

11. Massa

Leeg gewicht	1.985 kg
Rijklaar gewicht	2.085 kg
Technisch limiet massa	2.580 kg
Wettelijk limiet massa	2.580 kg
Maximum massa samenstelling	3.780 kg

12. Trekkkracht

Maximaal trekgewicht ongeremd	750 kg
Maximaal trekgewicht geremd	1.200 kg

13. As #1

As-nummer	1
Plaatscode	Voor
Aangedreven	Ja
Technisch limiet	1.225 kg
Wettelijk limiet	1.225 kg
Spoorbreedte	159 cm

14. As #2

As-nummer	2
Plaatscode	Achter
Aangedreven	Ja
Technisch limiet	1.415 kg
Wettelijk limiet	1.415 kg
Spoorbreedte	159 cm