

Autorapport (gratis versie)

MERCEDES-BENZ CLA 250

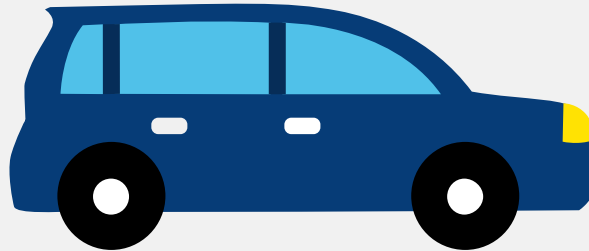

Het kenteken T-009-DG hoort bij een Mercedes-benz Cla 250. Deze auto (stationwagen) werd toegelaten op 26-05-2020. De APK is geldig tot 28-06-2025. Het lege gewicht is 1.415 kg en de maximale toegestane massa is 2.095 kg.

Inhoudsopgave

1. Algemeen	8. Eigenschappen
2. Uiterlijk	9. Carrosserie
3. Fiscaal	10. Afmetingen
4. Historie	11. Massa
5. Status	12. Trekkracht
6. Motor	13. As #1
7. Brandstof #1	14. As #2

1. Algemeen

Merk	Mercedes-benz
Model	Cla 250
Handelsbenaming	Cla 250
Type	F2CLA
Variant	3246T2
Uitvoering	GZAA154A
Typegoedkeuringsnummer	E1*2007/46*1912*05
Fabrikant	Mercedes-benz Ag
Bekijk volledig autorapport	
Verkoop uw auto	

2. Uiterlijk

Soort	Auto
Inrichting	Stationwagen
Kleur	Wit
Check schadeverleden	

3. Fiscaal

Catalogusprijs	€ 61.840
BPM tarief	€ 4.768
Check huidige waarde	

4. Historie

Datum eerste toelating	26-05-2020
Datum afgifte Nederland	26-08-2023

Datum laatste tenaamstelling	26-08-2023
------------------------------	------------

APK vervaldatum	28-06-2025
-----------------	------------

[Bekijk vorige eigenaren](#)[Controleer APK-historie](#)

5. Status

Terugroepactie	Nee
----------------	-----

Verzekerd	Ja
-----------	----

Geïmporteerd	Ja
--------------	----

Geëxporteerd	Nee
--------------	-----

Taxi	Nee
------	-----

[Ontdek land van herkomst](#)[Goedkope autoverzekering](#)

6. Motor

Motorcode	260920
-----------	--------

Aantal cilinders	4
------------------	---

Cilinderinhoud	1.991 cm ³
----------------	-----------------------

Topsnelheid	250 km/u
-------------	----------

Snelheid beperking	250 km/u
--------------------	----------

Versnellingsbak	Automaat
-----------------	----------

Versnellingen	7
---------------	---

[Controleer kilometerstand](#)

7. Brandstof #1

Brandstof-nummer	1
------------------	---

Brandstof	Benzine
-----------	---------

Emissieklasse	6
Vermogen	165,00 kW (225 pk)
CO2-uitstoot gecombineerd NEDC	146 g/km
CO2-uitstoot gecombineerd WLTP	168 g/km
Milieuklasse licht	715/2007*2018/1832ap
Geluidsniveau stationair	79 dB(A)
Geluidsniveau toerental	3.750 dB(A)

8. Eigenschappen

Aantal zitplaatsen	5
Aantal wielen	4
Aantal deuren	5

9. Carrosserie

Carrosserie-nummer	1
Categorie	M1
Type	AC
Type omschrijving	Stationwagen

10. Afmetingen

Lengte	470 cm
Breedte	186 cm
Wielbasis	273 cm

11. Massa

Leeg gewicht	1.415 kg
Rijklaar gewicht	1.515 kg

Technisch limiet massa	2.095 kg
Wettelijk limiet massa	2.095 kg
Maximum massa samenstelling	3.710 kg

12. Trekkracht

Maximaal trekgewicht ongeremd	750 kg
Maximaal trekgewicht geremd	1.600 kg

13. As #1

As-nummer	1
Plaatscode	Voor
Aangedreven	Ja
Technisch limiet	1.100 kg
Wettelijk limiet	1.100 kg
Spoorbreedte	160 cm

14. As #2

As-nummer	2
Plaatscode	Achter
Aangedreven	Nee
Technisch limiet	1.050 kg
Wettelijk limiet	1.050 kg
Spoorbreedte	160 cm