

Autorapport

VOLKSWAGEN POLO

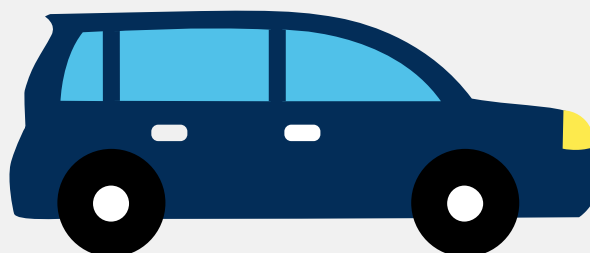

Het kenteken SZ-955-J hoort bij een Volkswagen Polo. Deze auto (hatchback) werd toegelaten op 29-10-2012. De APK is geldig tot 23-08-2020. Het lege gewicht is 1.002 kg en de maximale toegestane massa is 1.580 kg.

Inhoudsopgave

<u>1. Algemeen</u>	<u>8. Eigenschappen</u>
<u>2. Uiterlijk</u>	<u>9. Carrosserie</u>
<u>3. Fiscaal</u>	<u>10. Afmetingen</u>
<u>4. Historie</u>	<u>11. Massa</u>
<u>5. Status</u>	<u>12. Trekkracht</u>
<u>6. Motor</u>	<u>13. As #1</u>
<u>7. Brandstof #1</u>	<u>14. As #2</u>

1. Algemeen

Merk	Volkswagen
Model	Polo
Handelsbenaming	Polo
Type	6R
Variant	ABCBZC
Uitvoering	FM5FM52T106LLNVR07MQ
Typegoedkeuringsnummer	E1*2001/116*0510*12
Fabrikant	Volkswagen Ag
Bekijk volledig autorapport	
Verkoop uw auto	

2. Uiterlijk

Vorm	Auto
Soort	Personenauto
Inrichting	Hatchback
Kleur	Zwart
Check schadeverleden	
Laat schade repareren	

3. Fiscaal

Catalogusprijs	€ 18.384,-
BPM tarief	€ 699,-
Check huidige waarde	

4. Historie

Datum eerste toelating	29-10-2012
------------------------	------------

Datum afgifte Nederland	27-08-2018
Datum laatste tenaamstelling	27-08-2018
APK vervaldatum	23-08-2020

[Bekijk vorige eigenaren](#)

5. Status

Terugroepactie	Nee
Verzekerd	Ja
Geïmporteerd	Ja
Geëxporteerd	Nee
Taxi	Nee

[Controleer APK-historie](#)[Vind de goedkoopste verzekering](#)

6. Motor

Motorcode	CBZ
Aantal cilinders	4
Cilinderinhoud	1.197 cm ³
Topsnelheid	182 km/u
Versnellingsbak	Handgeschakeld
Versnellingen	5
Zuinigheidslabel	B

[Controleer kilometerstand](#)[Bekijk onderdelen van deze auto](#)

7. Brandstof #1

Brandstof-nummer	1
Brandstof	Benzine

Emissiecode	Euro 5
Vermogen	66.00 kW (90 pk)
Verbruik in stad	6.5 liter/100 km (15.4 km/liter)
Verbruik op snelweg	4.4 liter/100 km (22.7 km/liter)
Verbruik gecombineerd	5.1 liter/100 km (19.6 km/liter)
CO2-uitstoot gecombineerd	119 g/km
Milieuklasse (licht)	715/2007*566/2011f
Uitstoot deeltjes (licht)	0.0020900000818074 g/km
Geluidsniveau rijdend	72 dB(A)
Geluidsniveau stationair	80 dB(A)
Geluidsniveau toerental	3.600 dB(A)

8. Eigenschappen

Aantal zitplaatsen	5
Aantal wielen	4
Aantal deuren	4

[Vind de goedkoopste banden](#)

9. Carrosserie

Carrosserie-nummer	1
Categorie	M1
Type	AB
Type omschrijving	Hatchback

10. Afmetingen

Wielbasis	246 cm
-----------	--------

11. Massa

Leeg gewicht	1.002 kg
--------------	----------

Rijklaar gewicht	1.102 kg
Technisch limiet massa	1.580 kg
Wettelijk limiet massa	1.580 kg
Maximum massa samenstelling	2.600 kg

12. Trekkracht

Maximaal trekgewicht (ongeremd)	550 kg
Maximaal trekgewicht (geremd)	1.000 kg

13. As #1

As-nummer	1
Plaatscode	Voor
Technisch limiet	860 kg
Wettelijk limiet	860 kg
Spoorbreedte	146 cm

14. As #2

As-nummer	2
Plaatscode	Achter
Technisch limiet	770 kg
Wettelijk limiet	770 kg
Spoorbreedte	146 cm