

Autorapport (gratis versie)

TOYOTA TOYOTA AURIS

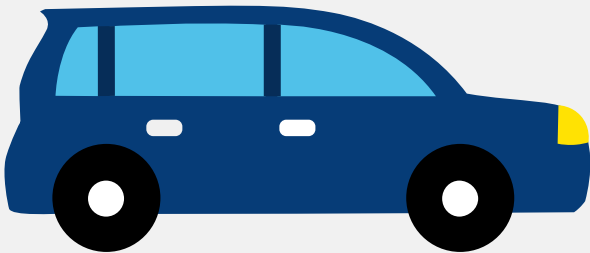

Het kenteken SX-510-J hoort bij een Toyota Toyota Auris. Deze auto (stationwagen) werd toegelaten op 18-06-2018. De APK is geldig tot 03-08-2025. Het lege gewicht is 1.180 kg en de maximale toegestane massa is 1.850 kg.

Inhoudsopgave

1. Algemeen	8. Eigenschappen
2. Uiterlijk	9. Carrosserie
3. Fiscaal	10. Afmetingen
4. Historie	11. Massa
5. Status	12. Trekkracht
6. Motor	13. As #1
7. Brandstof #1	14. As #2

1. Algemeen

Merk	Toyota
Model	Toyota Auris
Handelsbenaming	Toyota Auris
Type	E15UT(A)
Variant	NRE185(W)
Uitvoering	NRE185L-DWFSZW(2W)
Typegoedkeuringsnummer	E11*2001/116*0305*20
Fabrikant	Toyota Motor Europe Nv/sa
Bekijk volledig autorapport	
Verkoop uw auto	

2. Uiterlijk

Soort	Auto
Inrichting	Stationwagen
Kleur	Zwart
Check schadeverleden	

3. Fiscaal

Catalogusprijs	€ 28.220
BPM tarief	€ 4.023
Check huidige waarde	

4. Historie

Datum eerste toelating	18-06-2018
Datum afgifte Nederland	18-06-2018

Datum laatste tenaamstelling	14-08-2021
------------------------------	------------

APK vervaldatum	03-08-2025
-----------------	------------

[Bekijk vorige eigenaren](#)[Controleer APK-historie](#)

5. Status

Terugroepactie	Nee
----------------	-----

Verzekerd	Ja
-----------	----

Geïmporteerd	Nee
--------------	-----

Geëxporteerd	Nee
--------------	-----

Taxi	Nee
------	-----

[Goedkope autoverzekering](#)

6. Motor

Motorcode	8NR
-----------	-----

Aantal cilinders	4
------------------	---

Cilinderinhoud	1.197 cm ³
----------------	-----------------------

Versnellingsbak	M
-----------------	---

Versnellingen	6
---------------	---

[Controleer kilometerstand](#)

7. Brandstof #1

Brandstof-nummer	1
------------------	---

Brandstof	Benzine
-----------	---------

Emissieklasse	6
---------------	---

Vermogen	85,00 kW (116 pk)
----------	-------------------

Brandstofverbruik in stad NEDC	5,9 liter/100 km (16,9 km/liter)
--------------------------------	----------------------------------

Brandstofverbruik op snelweg NEDC	4,2 liter/100 km (23,8 km/liter)
Brandstofverbruik gecombineerd NEDC	4,8 liter/100 km (20,8 km/liter)
CO2-uitstoot gecombineerd NEDC	112 g/km
Milieuklasse licht	715/2007*2016/427w
Uitstoot deeltjes licht NEDC	0.00155 g/km
Geluidsniveau rijdend	71 dB(A)
Geluidsniveau stationair	74 dB(A)
Geluidsniveau toerental	3.750 dB(A)

8. Eigenschappen

Aantal zitplaatsen	5
Aantal wielen	4
Aantal deuren	4

9. Carrosserie

Carrosserie-nummer	1
Categorie	M1
Type	AC
Type omschrijving	Stationwagen

10. Afmetingen

Lengte	460 cm
Breedte	176 cm
Wielbasis	260 cm

11. Massa

Leeg gewicht	1.180 kg
--------------	----------

Rijklaar gewicht	1.280 kg
Technisch limiet massa	1.850 kg
Wettelijk limiet massa	1.850 kg
Maximum massa samenstelling	3.150 kg

12. Trekkracht

Maximaal trekgewicht ongeremd	450 kg
Maximaal trekgewicht geremd	1.300 kg

13. As #1

As-nummer	1
Plaatscode	Voor
Technisch limiet	1.020 kg
Wettelijk limiet	1.020 kg
Spoorbreedte	153 cm

14. As #2

As-nummer	2
Plaatscode	Achter
Technisch limiet	1.010 kg
Wettelijk limiet	1.010 kg
Spoorbreedte	151 cm