

Autorapport (gratis versie)

VOLVO 340 DL S6

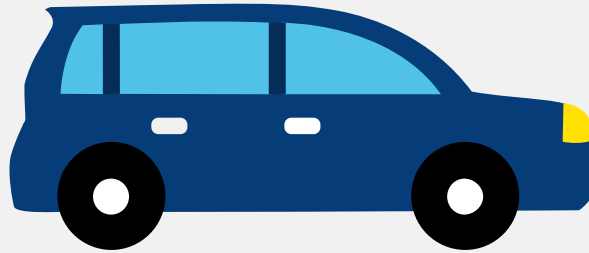

Het kenteken ST-65-PT hoort bij een Volvo 340 DI S6. Deze auto (hatchback) werd toegelaten op 22-12-1987. De APK is geldig tot 09-03-2023. Het lege gewicht is 970 kg en de maximale toegestane massa is 1.455 kg.

Inhoudsopgave

1. Algemeen	8. Carrosserie
2. Uiterlijk	9. Afmetingen
3. Historie	10. Massa
4. Status	11. Trekkracht
5. Motor	12. As #1
6. Brandstof #1	13. As #2
7. Eigenschappen	

1. Algemeen

Merk	Volvo
Model	340 DI S6
Handelsbenaming	340 DI S6
Bekijk volledig autorapport	
Verkoop uw auto	

2. Uiterlijk

Soort	Auto
Inrichting	Hatchback
Kleur	Wit
Check schadeverleden	

3. Historie

Datum eerste toelating	22-12-1987
Datum afgifte Nederland	22-12-1987
Datum laatste tenaamstelling	30-05-2022
APK vervaldatum	09-03-2023
Bekijk vorige eigenaren	
Controleer APK-historie	

4. Status

Terugroepactie	Nee
Verzekerd	Nee
Geïmporteerd	Nee
Geëxporteerd	Nee

Taxi	Nee
------	-----

Goedkope autoverzekering

5. Motor

Aantal cilinders	4
Cilinderinhoud	1.397 cm ³

Controleer kilometerstand

6. Brandstof #1

Brandstof-nummer	1
Brandstof	Benzine
Emissieklasse	0
Vermogen	50,00 kW (68 pk)
Geluidsniveau stationair	83 dB(A)
Geluidsniveau toerental	4.125 dB(A)

7. Eigenschappen

Aantal wielen	4
Aantal deuren	4

8. Carrosserie

Carrosserie-nummer	1
Categorie	M1
Type	AB
Type omschrijving	Hatchback
Plaats chassisnummer	R. tegen schutbord onder motorkap

9. Afmetingen

Wielbasis	240 cm
-----------	--------

10. Massa

Leeg gewicht	970 kg
Rijklaar gewicht	1.070 kg
Technisch limiet massa	1.455 kg
Wettelijk limiet massa	1.455 kg

11. Trekkracht

Maximaal trekgewicht ongeremd	485 kg
Maximaal trekgewicht geremd	900 kg

12. As #1

As-nummer	1
Plaatscode	Voor
Wettelijk limiet	660 kg
Spoorbreedte	137 cm

13. As #2

As-nummer	2
Plaatscode	Achter
Wettelijk limiet	815 kg
Spoorbreedte	140 cm