

Autorapport (gratis versie)

RENAULT KADJAR

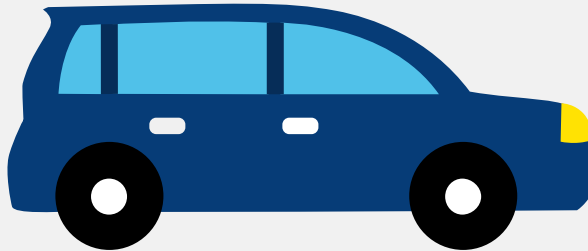

Het kenteken SR-402-F hoort bij een Renault Kadjar. Deze auto (stationwagen) werd toegelaten op 25-05-2018. De APK is geldig tot 26-07-2025. Het lege gewicht is 1.281 kg en de maximale toegestane massa is 1.853 kg.

Inhoudsopgave

<u>1. Algemeen</u>	<u>8. Eigenschappen</u>
<u>2. Uiterlijk</u>	<u>9. Carrosserie</u>
<u>3. Fiscaal</u>	<u>10. Afmetingen</u>
<u>4. Historie</u>	<u>11. Massa</u>
<u>5. Status</u>	<u>12. Trekkkracht</u>
<u>6. Motor</u>	<u>13. As #1</u>
<u>7. Brandstof #1</u>	<u>14. As #2</u>

1. Algemeen

Merk	Renault
Model	Kadjar
Handelsbenaming	Kadjar
Type	RFE
Variant	HF2
Uitvoering	MR6ABA005000
Typegoedkeuringsnummer	E2*2007/46*0475*11
Fabrikant	Renault S.a.s.
Bekijk volledig autorapport	
Verkoop uw auto	

2. Uiterlijk

Soort	Auto
Inrichting	Stationwagen
Kleur	Zwart
Check schadeverleden	

3. Fiscaal

Catalogusprijs	€ 31.710
BPM tarief	€ 5.969
Check huidige waarde	

4. Historie

Datum eerste toelating	25-05-2018
Datum afgifte Nederland	25-05-2018

Datum laatste tenaamstelling	05-08-2023
APK vervaldatum	26-07-2025

[Bekijk vorige eigenaren](#)[Controleer APK-historie](#)

5. Status

Terugroepactie	Nee
Verzekerd	Ja
Geïmporteerd	Nee
Geëxporteerd	Nee
Taxi	Nee

[Goedkope autoverzekering](#)

6. Motor

Motorcode	H5F F4
Aantal cilinders	4
Cilinderinhoud	1.197 cm ³
Versnellingsbak	M
Versnellingen	6

[Controleer kilometerstand](#)

7. Brandstof #1

Brandstof-nummer	1
Brandstof	Benzine
Emissieklasse	6
Vermogen	96,00 kW (131 pk)
Brandstofverbruik in stad NEDC	6,8 liter/100 km (14,7 km/liter)

Brandstofverbruik op snelweg NEDC	4,9 liter/100 km (20,4 km/liter)
Brandstofverbruik gecombineerd NEDC	5,6 liter/100 km (17,9 km/liter)
CO ₂ -uitstoot gecombineerd NEDC	126 g/km
Milieuklasse licht	715/2007*2017/1347w
Uitstoot deeltjes licht NEDC	0.0007 g/km
Geluidsniveau rijdend	73 dB(A)
Geluidsniveau stationair	76 dB(A)
Geluidsniveau toerental	3.750 dB(A)

8. Eigenschappen

Aantal zitplaatsen	5
Aantal wielen	4
Aantal deuren	5

9. Carrosserie

Carrosserie-nummer	1
Categorie	M1
Type	AC
Type omschrijving	Stationwagen

10. Afmetingen

Lengte	445 cm
Breedte	184 cm
Wielbasis	265 cm

11. Massa

Leeg gewicht	1.281 kg
--------------	----------

Rijklaar gewicht	1.381 kg
Technisch limiet massa	1.853 kg
Wettelijk limiet massa	1.853 kg
Maximum massa samenstelling	3.353 kg

12. Trekkracht

Maximaal trekgewicht ongeremd	690 kg
Maximaal trekgewicht geremd	1.500 kg

13. As #1

As-nummer	1
Plaatscode	Voor
Technisch limiet	990 kg
Wettelijk limiet	990 kg
Spoorbreedte	156 cm

14. As #2

As-nummer	2
Plaatscode	Achter
Technisch limiet	950 kg
Wettelijk limiet	950 kg
Spoorbreedte	156 cm