

Autorapport (gratis versie)

VOLKSWAGEN GOLF SPORTSVAN

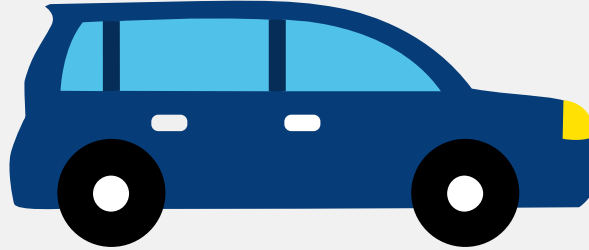

Het kenteken SL-093-K hoort bij een Volkswagen Golf Sportsvan. Deze auto (stationwagen) werd toegelaten op 14-05-2018. De APK is geldig tot 09-11-2025. Het lege gewicht is 1.240 kg en de maximale toegestane massa is 1.850 kg.

Inhoudsopgave

1. Algemeen	8. Eigenschappen
2. Uiterlijk	9. Carrosserie
3. Fiscaal	10. Afmetingen
4. Historie	11. Massa
5. Status	12. Trekkkracht
6. Motor	13. As #1
7. Brandstof #1	14. As #2

1. Algemeen

Merk	Volkswagen
Model	Golf Sportsvan
Handelsbenaming	Golf Sportsvan
Type	AUV
Variant	SACCHZCX0
Uitvoering	FM6FM6AJ016N7MMON1VL02VR2
Typegoedkeuringsnummer	E1*2007/46*0627*30
Fabrikant	Volkswagen Ag
Bekijk volledig autorapport	
Verkoop uw auto	

2. Uiterlijk

Soort	Auto
Inrichting	Stationwagen
Kleur	Grijs
Check schadeverleden	

3. Fiscaal

Catalogusprijs	€ 31.836
BPM tarief	€ 4.162
Check huidige waarde	

4. Historie

Datum eerste toelating	14-05-2018
Datum afgifte Nederland	14-05-2018

Datum laatste tenaamstelling	28-02-2024
------------------------------	------------

APK vervaldatum	09-11-2025
-----------------	------------

[Bekijk vorige eigenaren](#)[Controleer APK-historie](#)

5. Status

Terugroepactie	Nee
----------------	-----

Verzekerd	Ja
-----------	----

Geïmporteerd	Nee
--------------	-----

Geëxporteerd	Nee
--------------	-----

Taxi	Nee
------	-----

[Goedkope autoverzekering](#)

6. Motor

Motorcode	CHZ
-----------	-----

Aantal cilinders	3
------------------	---

Cilinderinhoud	999 cm ³
----------------	---------------------

Versnellingsbak	M
-----------------	---

Versnellingen	6
---------------	---

[Controleer kilometerstand](#)

7. Brandstof #1

Brandstof-nummer	1
------------------	---

Brandstof	Benzine
-----------	---------

Emissieklasse	6
---------------	---

Vermogen	81,00 kW (110 pk)
----------	-------------------

Brandstofverbruik in stad NEDC	6,0 liter/100 km (16,7 km/liter)
--------------------------------	----------------------------------

Brandstofverbruik op snelweg NEDC	4,4 liter/100 km (22,7 km/liter)
Brandstofverbruik gecombineerd NEDC	5,0 liter/100 km (20,0 km/liter)
CO2-uitstoot gecombineerd NEDC	113 g/km
Milieuklasse licht	715/2007*2015/45w
Uitstoot deeltjes licht NEDC	0.00039 g/km
Geluidsniveau rijdend	71 dB(A)
Geluidsniveau stationair	71 dB(A)
Geluidsniveau toerental	3.750 dB(A)

8. Eigenschappen

Aantal zitplaatsen	5
Aantal wielen	4
Aantal deuren	5

9. Carrosserie

Carrosserie-nummer	1
Categorie	M1
Type	AC
Type omschrijving	Stationwagen

10. Afmetingen

Lengte	435 cm
Breedte	181 cm
Wielbasis	267 cm

11. Massa

Leeg gewicht	1.240 kg
--------------	----------

Rijklaar gewicht	1.340 kg
Technisch limiet massa	1.850 kg
Wettelijk limiet massa	1.850 kg
Maximum massa samenstelling	3.185 kg

12. Trekkracht

Maximaal trekgewicht ongeremd	670 kg
Maximaal trekgewicht geremd	1.300 kg

13. As #1

As-nummer	1
Plaatscode	Voor
Technisch limiet	960 kg
Wettelijk limiet	960 kg
Spoorbreedte	153 cm

14. As #2

As-nummer	2
Plaatscode	Achter
Technisch limiet	940 kg
Wettelijk limiet	940 kg
Spoorbreedte	150 cm