

Autorapport (gratis versie)

PORSCHE 944

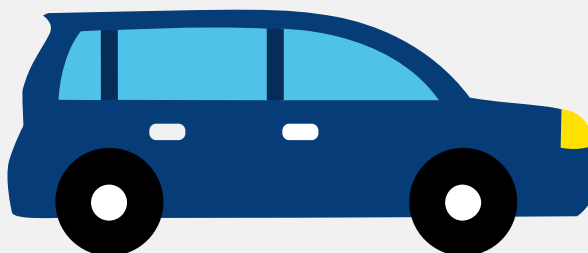

Het kenteken SH-JP-26 hoort bij een Porsche 944. Deze auto werd toegelaten op 04-04-1985. De APK is geldig tot 11-08-2013. Het lege gewicht is 1.155 kg.

Inhoudsopgave

1. Algemeen	7. Eigenschappen
2. Uiterlijk	8. Carrosserie
3. Historie	9. Afmetingen
4. Status	10. Massa
5. Motor	11. As #1
6. Brandstof #1	12. As #2

1. Algemeen

Merk	Porsche
Model	944
Handelsbenaming	944
Bekijk volledig autorapport	
Verkoop je auto zonder stress	

2. Uiterlijk

Soort	Auto
Kleur	Geel
Check schadeverleden	

3. Historie

Datum eerste toelating	04-04-1985
Datum afgifte Nederland	16-10-1997
Datum laatste tenaamstelling	09-01-2014
APK vervaldatum	11-08-2013
Bekijk vorige eigenaren	
Controleer APK-historie	

4. Status

Terugroepactie	Nee
Verzekerd	Nee
Geïmporteerd	Ja
Geëxporteerd	Nee
Taxi	Nee

[Ontdek land van herkomst](#)[Goedkope autoverzekering](#)

5. Motor

Aantal cilinders	4
------------------	---

[Controleer kilometerstand](#)

6. Brandstof #1

Brandstof-nummer	1
Brandstof	Benzine
Emissieklasse	0

7. Eigenschappen

Aantal wielen	4
Aantal deuren	2

8. Carrosserie

Categorie	M1
Plaats chassisnummer	R. tegen schutbord onder motorkap

9. Afmetingen

Wielbasis	240 cm
-----------	--------

10. Massa

Leeg gewicht	1.155 kg
Rijklar gewicht	1.255 kg

11. As #1

As-nummer	1
Plaatscode	Voor

12. As #2

As-nummer	2
Plaatscode	Achter