

Autorapport (gratis versie)

FORD FIESTA

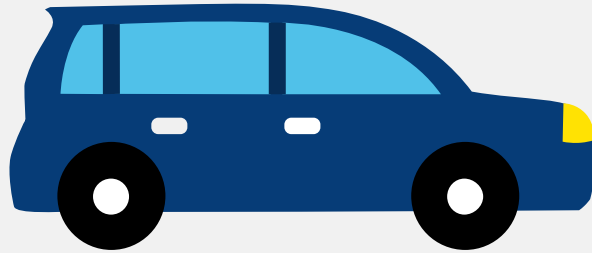

Het kenteken SB-039-J hoort bij een Ford Fiesta. Deze auto (hatchback) werd toegelaten op 15-03-2013. De APK is geldig tot 05-04-2025. Het lege gewicht is 955 kg en de maximale toegestane massa is 1.530 kg.

Inhoudsopgave

1. Algemeen	8. Eigenschappen
2. Uiterlijk	9. Carrosserie
3. Fiscaal	10. Afmetingen
4. Historie	11. Massa
5. Status	12. Trekkracht
6. Motor	13. As #1
7. Brandstof #1	14. As #2

1. Algemeen

Merk	Ford
Model	Fiesta
Handelsbenaming	Fiesta
Type	JA8
Variant	P4JB1D
Uitvoering	5AMAAF
Typegoedkeuringsnummer	E9*2001/116*0069*13
Fabrikant	Ford Werke Gmbh
Bekijk volledig autorapport	
Verkoop uw auto	

2. Uiterlijk

Soort	Auto
Inrichting	Hatchback
Kleur	Zwart
Check schadeverleden	

3. Fiscaal

Catalogusprijs	€ 17.600
BPM tarief	€ 1.250
Check huidige waarde	

4. Historie

Datum eerste toelating	15-03-2013
Datum afgifte Nederland	05-04-2018

Datum laatste tenaamstelling	18-01-2020
------------------------------	------------

APK vervaldatum	05-04-2025
-----------------	------------

[Bekijk vorige eigenaren](#)[Controleer APK-historie](#)

5. Status

Terugroepactie	Nee
----------------	-----

Verzekerd	Ja
-----------	----

Geïmporteerd	Ja
--------------	----

Geëxporteerd	Nee
--------------	-----

Taxi	Nee
------	-----

[Ontdek land van herkomst](#)[Goedkope autoverzekering](#)

6. Motor

Motorcode	P4JB
-----------	------

Aantal cilinders	3
------------------	---

Cilinderinhoud	998 cm ³
----------------	---------------------

Versnellingsbak	M
-----------------	---

Versnellingen	5
---------------	---

[Controleer kilometerstand](#)

7. Brandstof #1

Brandstof-nummer	1
------------------	---

Brandstof	Benzine
-----------	---------

Emissieklasse	5
---------------	---

Vermogen	59,00 kW (80 pk)
----------	------------------

Brandstofverbruik in stad NEDC	5,8 liter/100 km (17,2 km/liter)
Brandstofverbruik op snelweg NEDC	3,8 liter/100 km (26,3 km/liter)
Brandstofverbruik gecombineerd NEDC	4,6 liter/100 km (21,7 km/liter)
CO2-uitstoot gecombineerd NEDC	105 g/km
Milieuklasse licht	715/2007*630/2012j
Uitstoot deeltjes licht NEDC	0.00111 g/km
Geluidsniveau rijdend	71 dB(A)
Geluidsniveau stationair	75 dB(A)
Geluidsniveau toerental	3.750 dB(A)

8. Eigenschappen

Aantal zitplaatsen	5
Aantal wielen	4
Aantal deuren	4

9. Carrosserie

Carrosserie-nummer	1
Categorie	M1
Type	AB
Type omschrijving	Hatchback
Plaats chassisnummer	By bodemplaat r. voorzitting

10. Afmetingen

Wielbasis	249 cm
-----------	--------

11. Massa

Leeg gewicht	955 kg
--------------	--------

Rijklaar gewicht	1.055 kg
Technisch limiet massa	1.530 kg
Wettelijk limiet massa	1.530 kg
Maximum massa samenstelling	2.180 kg

12. Trekkracht

Maximaal trekgewicht ongeremd	525 kg
Maximaal trekgewicht geremd	650 kg

13. As #1

As-nummer	1
Plaatscode	Voor
Wettelijk limiet	850 kg
Spoorbreedte	149 cm

14. As #2

As-nummer	2
Plaatscode	Achter
Wettelijk limiet	785 kg
Spoorbreedte	148 cm