

Autorapport (gratis versie)

LYNK&CO LYNK & CO 01

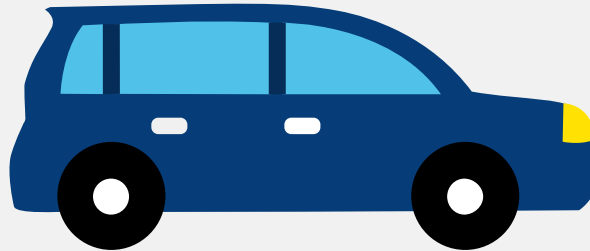

Het kenteken S-974-HK hoort bij een Lynk&co Lynk & Co 01. Deze auto (stationwagen) werd toegelaten op 17-12-2021. De APK is geldig tot 17-12-2025. Het lege gewicht is 1.854 kg en de maximale toegestane massa is 2.350 kg.

Inhoudsopgave

<u>1. Algemeen</u>	<u>9. Eigenschappen</u>
<u>2. Uiterlijk</u>	<u>10. Carrosserie</u>
<u>3. Fiscaal</u>	<u>11. Afmetingen</u>
<u>4. Historie</u>	<u>12. Massa</u>
<u>5. Status</u>	<u>13. Trekkkracht</u>
<u>6. Motor</u>	<u>14. As #1</u>
<u>7. Brandstof #1</u>	<u>15. As #2</u>
<u>8. Brandstof #2</u>	

1. Algemeen

Merk	Lynk&co
Model	Lynk & Co 01
Handelsbenaming	Lynk & Co 01
Type	GX6
Variant	GFF
Uitvoering	441EUAP00
Typegoedkeuringsnummer	E9*2018/858*11032*01
Fabrikant	Zhejiang Geely Automobile Co., Ltd
Bekijk volledig autorapport	
Verkoop uw auto	

2. Uiterlijk

Soort	Auto
Inrichting	Stationwagen
Kleur	Zwart
Check schadeverleden	

3. Fiscaal

Catalogusprijs	€ 39.000
BPM tarief	€ 612
Check huidige waarde	

4. Historie

Datum eerste toelating	17-12-2021
Datum afgifte Nederland	24-01-2023

Datum laatste tenaamstelling	24-01-2023
------------------------------	------------

APK vervaldatum	17-12-2025
-----------------	------------

[Bekijk vorige eigenaren](#)[Controleer APK-historie](#)

5. Status

Terugroepactie	Nee
----------------	-----

Verzekerd	Ja
-----------	----

Geïmporteerd	Ja
--------------	----

Geëxporteerd	Nee
--------------	-----

Taxi	Nee
------	-----

[Ontdek land van herkomst](#)[Goedkope autoverzekering](#)

6. Motor

Motorcode	JLH-3G15TD
-----------	------------

Aantal cilinders	3
------------------	---

Cilinderinhoud	1.477 cm ³
----------------	-----------------------

Snelheid beperking	220 km/u
--------------------	----------

Versnellingsbak	Automaat
-----------------	----------

Versnellingen	7
---------------	---

[Controleer kilometerstand](#)

7. Brandstof #1

Brandstof-nummer	1
------------------	---

Brandstof	Benzine
-----------	---------

Emissieklasse	6
---------------	---

Hybride klasse	OVC-HEV
Vermogen	132,00 kW (180 pk)
CO2-uitstoot gewogen NEDC	39 g/km
CO2-uitstoot gewogen WLTP	27 g/km
Milieuklasse licht	715/2007*2018/1832ap
Geluidsniveau stationair	69 dB(A)
Geluidsniveau toerental	3.750 dB(A)

8. Brandstof #2

Brandstof-nummer	2
Brandstof	Elektriciteit
Emissieklasse	6
Hybride klasse	OVC-HEV
Nominaal continu elektrisch vermogen	30,00 kW (41 pk)
Netto maximaal elektrisch vermogen	60,00 kW (82 pk)
Milieuklasse licht	715/2007*2018/1832ap

9. Eigenschappen

Aantal zitplaatsen	5
Aantal wielen	4
Aantal deuren	5

10. Carrosserie

Carrosserie-nummer	1
Categorie	M1
Type	AC
Type omschrijving	Stationwagen

11. Afmetingen

Lengte	454 cm
Breedte	186 cm
Wielbasis	273 cm

12. Massa

Leeg gewicht	1.854 kg
Rijklaar gewicht	1.954 kg
Technisch limiet massa	2.350 kg
Wettelijk limiet massa	2.350 kg
Maximum massa samenstelling	4.150 kg

13. Trekkracht

Maximaal trekgewicht ongeremd	750 kg
Maximaal trekgewicht geremd	1.800 kg

14. As #1

As-nummer	1
Plaatscode	Voor
Aangedreven	Ja
Technisch limiet	1.220 kg
Wettelijk limiet	1.220 kg
Spoorbreedte	160 cm

15. As #2

As-nummer	2
Plaatscode	Achter
Aangedreven	Nee

Technisch limiet	1.210 kg
Wettelijk limiet	1.210 kg
Spoorbreedte	160 cm