

Autorapport (gratis versie)

MAZDA MAZDA CX-3

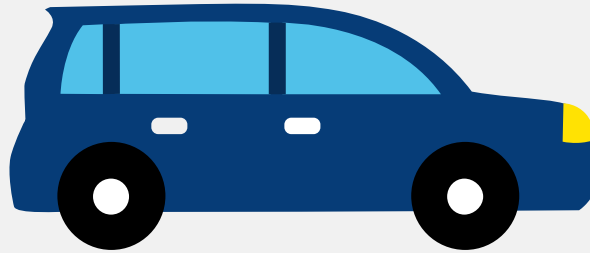

Het kenteken S-958-NK hoort bij een Mazda Mazda Cx-3. Deze auto (stationwagen) werd toegelaten op 31-05-2017. De APK is geldig tot 30-06-2024. Het lege gewicht is 1.240 kg en de maximale toegestane massa is 1.795 kg.

Inhoudsopgave

<u>1. Algemeen</u>	<u>8. Eigenschappen</u>
<u>2. Uiterlijk</u>	<u>9. Carrosserie</u>
<u>3. Fiscaal</u>	<u>10. Afmetingen</u>
<u>4. Historie</u>	<u>11. Massa</u>
<u>5. Status</u>	<u>12. Trekkkracht</u>
<u>6. Motor</u>	<u>13. As #1</u>
<u>7. Brandstof #1</u>	<u>14. As #2</u>

1. Algemeen

Merk	Mazda
Model	Mazda Cx-3
Handelsbenaming	Mazda Cx-3
Type	DJ1
Variant	FW7
Uitvoering	A2W0
Typegoedkeuringsnummer	E1*2007/46*1335*10
Fabrikant	Mazda Motor Corporation
Bekijk volledig autorapport	
Verkoop uw auto	

2. Uiterlijk

Soort	Auto
Inrichting	Stationwagen
Kleur	Bruin
Check schadeverleden	

3. Fiscaal

Catalogusprijs	€ 37.641
BPM tarief	€ 8.598
Check huidige waarde	

4. Historie

Datum eerste toelating	31-05-2017
Datum afgifte Nederland	01-03-2023

Datum laatste tenaamstelling	01-03-2023
------------------------------	------------

APK vervaldatum	30-06-2024
-----------------	------------

[Bekijk vorige eigenaren](#)[Controleer APK-historie](#)

5. Status

Terugroepactie	Nee
----------------	-----

Verzekerd	Ja
-----------	----

Geïmporteerd	Ja
--------------	----

Geëxporteerd	Nee
--------------	-----

Taxi	Nee
------	-----

[Ontdek land van herkomst](#)[Goedkope autoverzekering](#)

6. Motor

Motorcode	PE
-----------	----

Aantal cilinders	4
------------------	---

Cilinderinhoud	1.998 cm ³
----------------	-----------------------

Snelheid beperking	195 km/u
--------------------	----------

Versnellingsbak	Automaat
-----------------	----------

Versnellingen	6
---------------	---

[Controleer kilometerstand](#)

7. Brandstof #1

Brandstof-nummer	1
------------------	---

Brandstof	Benzine
-----------	---------

Emissieklasse	6
---------------	---

Vermogen	110,00 kW (150 pk)
Brandstofverbruik in stad NEDC	7,8 liter/100 km (12,8 km/liter)
Brandstofverbruik op snelweg NEDC	5,5 liter/100 km (18,2 km/liter)
Brandstofverbruik gecombineerd NEDC	6,3 liter/100 km (15,9 km/liter)
CO2-uitstoot gecombineerd NEDC	146 g/km
Milieuklasse licht	715/2007*2015/45w
Uitstoot deeltjes licht NEDC	0.00174 g/km
Geluidsniveau rijdend	72 dB(A)
Geluidsniveau stationair	76 dB(A)
Geluidsniveau toerental	3.750 dB(A)

8. Eigenschappen

Aantal zitplaatsen	5
Aantal wielen	4
Aantal deuren	4

9. Carrosserie

Carrosserie-nummer	1
Categorie	M1
Type	AC
Type omschrijving	Stationwagen
Plaats chassisnummer	R. bodemplaat by voorzitting

10. Afmetingen

Lengte	428 cm
Breedte	177 cm
Wielbasis	257 cm

11. Massa

Leeg gewicht	1.240 kg
Rijklaar gewicht	1.340 kg
Technisch limiet massa	1.795 kg
Wettelijk limiet massa	1.795 kg
Maximum massa samenstelling	2.995 kg

12. Trekkracht

Maximaal trekgewicht ongeremd	660 kg
Maximaal trekgewicht geremd	1.200 kg

13. As #1

As-nummer	1
Plaatscode	Voor
Aangedreven	Ja
Technisch limiet	965 kg
Wettelijk limiet	965 kg
Spoorbreedte	153 cm

14. As #2

As-nummer	2
Plaatscode	Achter
Aangedreven	Ja
Technisch limiet	905 kg
Wettelijk limiet	905 kg
Spoorbreedte	152 cm