

# Autorapport (gratis versie)

## VOLKSWAGEN POLO

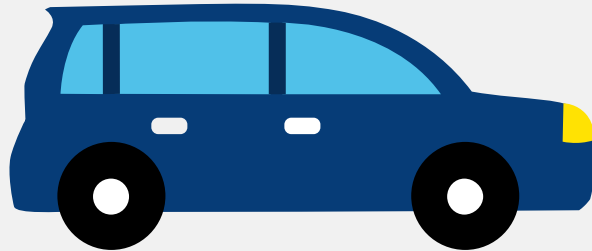

Het kenteken S-947-JN hoort bij een Volkswagen Polo. Deze auto (hatchback) werd toegelaten op 28-02-2023. De APK is geldig tot 28-02-2027. Het lege gewicht is 1.099 kg en de maximale toegestane massa is 1.650 kg.

### Inhoudsopgave

<u>1. Algemeen</u>	<u>8. Eigenschappen</u>
<u>2. Uiterlijk</u>	<u>9. Carrosserie</u>
<u>3. Fiscaal</u>	<u>10. Afmetingen</u>
<u>4. Historie</u>	<u>11. Massa</u>
<u>5. Status</u>	<u>12. Trekkracht</u>
<u>6. Motor</u>	<u>13. As #1</u>
<u>7. Brandstof #1</u>	<u>14. As #2</u>

## 1. Algemeen

Merk	Volkswagen
Model	Polo
Handelsbenaming	Polo
Type	AW
Variant	ABDLAC
Uitvoering	FD7FD7CW005N2VR24BI1AAMI
Typegoedkeuringsnummer	E1*2007/46*1783*34
Fabrikant	Volkswagen Ag
<a href="#">Bekijk volledig autorapport</a>	
<a href="#">Verkoop uw auto</a>	

## 2. Uiterlijk

Soort	Auto
Inrichting	Hatchback
Kleur	Zwart
<a href="#">Check schadeverleden</a>	

## 3. Fiscaal

Catalogusprijs	€ 30.185
BPM tarief	€ 5.027
<a href="#">Check huidige waarde</a>	

## 4. Historie

Datum eerste toelating	28-02-2023
Datum afgifte Nederland	28-02-2023

Datum laatste tenaamstelling	28-02-2023
------------------------------	------------

APK vervaldatum	28-02-2027
-----------------	------------

[Bekijk vorige eigenaren](#)[Controleer APK-historie](#)

## 5. Status

Terugroepactie	Nee
----------------	-----

Verzekerd	Ja
-----------	----

Geïmporteerd	Nee
--------------	-----

Geëxporteerd	Nee
--------------	-----

Taxi	Nee
------	-----

[Goedkope autoverzekering](#)

## 6. Motor

Motorcode	DLA
-----------	-----

Aantal cilinders	3
------------------	---

Cilinderinhoud	999 cm <sup>3</sup>
----------------	---------------------

Snelheid beperking	187 km/u
--------------------	----------

Versnellingsbak	Automaat
-----------------	----------

Versnellingen	7
---------------	---

[Controleer kilometerstand](#)

## 7. Brandstof #1

Brandstof-nummer	1
------------------	---

Brandstof	Benzine
-----------	---------

Emissieklasse	6
---------------	---

Vermogen	70,00 kW (95 pk)
----------	------------------

Brandstofverbruik in stad NEDC	5,6 liter/100 km (17,9 km/liter)
Brandstofverbruik op snelweg NEDC	4,0 liter/100 km (25,0 km/liter)
Brandstofverbruik gecombineerd NEDC	4,6 liter/100 km (21,7 km/liter)
Brandstofverbruik gecombineerd WLTP	5,5 liter/100 km (18,2 km/liter)
CO2-uitstoot gecombineerd NEDC	105 g/km
CO2-uitstoot gecombineerd WLTP	125 g/km
Milieuklasse licht	715/2007*2018/1832ap
Uitstoot deeltjes WLTP	0.06 g/km
Geluidsniveau rijdend	68 dB(A)
Geluidsniveau stationair	70 dB(A)
Geluidsniveau toerental	3.750 dB(A)

## 8. Eigenschappen

Aantal zitplaatsen	5
Aantal wielen	4
Aantal deuren	5

## 9. Carrosserie

Carrosserie-nummer	1
Categorie	M1
Type	AB
Type omschrijving	Hatchback

## 10. Afmetingen

Lengte	407 cm
Breedte	175 cm
Wielbasis	255 cm

## 11. Massa

Leeg gewicht	1.099 kg
Rijklaar gewicht	1.199 kg
Technisch limiet massa	1.650 kg
Wettelijk limiet massa	1.650 kg
Maximum massa samenstelling	2.650 kg

## 12. Trekkracht

Maximaal trekgewicht ongeremd	590 kg
Maximaal trekgewicht geremd	1.000 kg

## 13. As #1

As-nummer	1
Plaatscode	Voor
Aangedreven	Ja
Technisch limiet	900 kg
Wettelijk limiet	900 kg
Spoorbreedte	150 cm

## 14. As #2

As-nummer	2
Plaatscode	Achter
Aangedreven	Nee
Technisch limiet	800 kg
Wettelijk limiet	800 kg
Spoorbreedte	148 cm