

Autorapport (gratis versie)

VOLKSWAGEN TAIGO

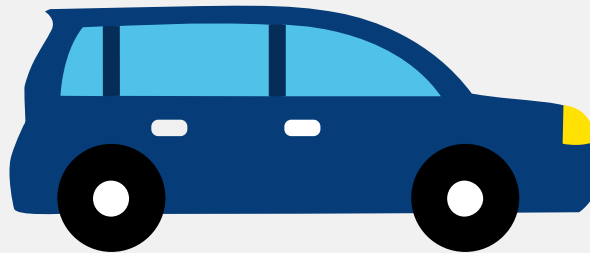

Het kenteken S-887-BF hoort bij een Volkswagen Taigo. Deze auto (stationwagen) werd toegelaten op 19-01-2023. De APK is geldig tot 19-01-2027. Het lege gewicht is 1.117 kg en de maximale toegestane massa is 1.680 kg.

Inhoudsopgave

1. Algemeen	8. Eigenschappen
2. Uiterlijk	9. Carrosserie
3. Fiscaal	10. Afmetingen
4. Historie	11. Massa
5. Status	12. Trekkracht
6. Motor	13. As #1
7. Brandstof #1	14. As #2

1. Algemeen

Merk	Volkswagen
Model	Taigo
Handelsbenaming	Taigo
Type	CS
Variant	ACDLAC
Uitvoering	FM5FM5DF0094BIA1AI0
Typegoedkeuringsnummer	E13*2018/858*00140*03
Fabrikant	Volkswagen Ag
Bekijk volledig autorapport	
Verkoop uw auto	

2. Uiterlijk

Soort	Auto
Inrichting	Stationwagen
Kleur	Grijs
Check schadeverleden	

3. Fiscaal

Catalogusprijs	€ 30.735
BPM tarief	€ 3.928
Check huidige waarde	

4. Historie

Datum eerste toelating	19-01-2023
Datum afgifte Nederland	19-01-2023

Datum laatste tenaamstelling	02-02-2023
------------------------------	------------

APK vervaldatum	19-01-2027
-----------------	------------

[Bekijk vorige eigenaren](#)[Controleer APK-historie](#)

5. Status

Terugroepactie	Nee
----------------	-----

Verzekerd	Ja
-----------	----

Geïmporteerd	Nee
--------------	-----

Geëxporteerd	Nee
--------------	-----

Taxi	Nee
------	-----

[Goedkope autoverzekering](#)

6. Motor

Motorcode	DLA
-----------	-----

Aantal cilinders	3
------------------	---

Cilinderinhoud	999 cm ³
----------------	---------------------

Snelheid beperking	183 km/u
--------------------	----------

Versnellingsbak	M
-----------------	---

Versnellingen	5
---------------	---

[Controleer kilometerstand](#)

7. Brandstof #1

Brandstof-nummer	1
------------------	---

Brandstof	Benzine
-----------	---------

Emissieklasse	6
---------------	---

Vermogen	70,00 kW (95 pk)
----------	------------------

Brandstofverbruik in stad NEDC	6,0 liter/100 km (16,7 km/liter)
Brandstofverbruik op snelweg NEDC	4,0 liter/100 km (25,0 km/liter)
Brandstofverbruik gecombineerd NEDC	4,7 liter/100 km (21,3 km/liter)
Brandstofverbruik gecombineerd WLTP	5,4 liter/100 km (18,5 km/liter)
CO2-uitstoot gecombineerd NEDC	108 g/km
CO2-uitstoot gecombineerd WLTP	123 g/km
Milieuklasse licht	715/2007*2018/1832ap
Uitstoot deeltjes WLTP	0.07 g/km
Geluidsniveau rijdend	68 dB(A)
Geluidsniveau stationair	71 dB(A)
Geluidsniveau toerental	3.750 dB(A)

8. Eigenschappen

Aantal zitplaatsen	5
Aantal wielen	4
Aantal deuren	5

9. Carrosserie

Carrosserie-nummer	1
Categorie	M1
Type	AC
Type omschrijving	Stationwagen

10. Afmetingen

Lengte	427 cm
Breedte	176 cm
Wielbasis	255 cm

11. Massa

Leeg gewicht	1.117 kg
Rijklaar gewicht	1.217 kg
Technisch limiet massa	1.680 kg
Wettelijk limiet massa	1.680 kg
Maximum massa samenstelling	2.680 kg

12. Trekkracht

Maximaal trekgewicht ongeremd	600 kg
Maximaal trekgewicht geremd	1.000 kg

13. As #1

As-nummer	1
Plaatscode	Voor
Aangedreven	Ja
Technisch limiet	870 kg
Wettelijk limiet	870 kg
Spoorbreedte	152 cm

14. As #2

As-nummer	2
Plaatscode	Achter
Aangedreven	Nee
Technisch limiet	860 kg
Wettelijk limiet	860 kg
Spoorbreedte	151 cm