

Autorapport (gratis versie)

NISSAN NISSAN JUKE

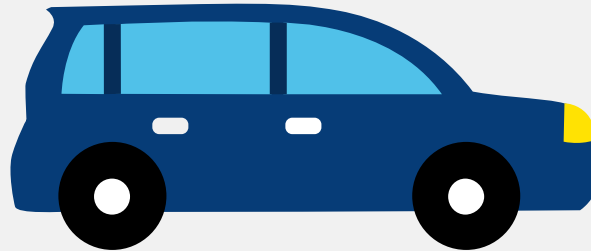

Het kenteken S-820-FK hoort bij een Nissan Nissan Juke. Deze auto (mpv) werd toegelaten op 06-01-2023. De APK is geldig tot 06-01-2027. Het lege gewicht is 1.300 kg en de maximale toegestane massa is 1.810 kg.

Inhoudsopgave

1. Algemeen	9. Eigenschappen
2. Uiterlijk	10. Carrosserie
3. Fiscaal	11. Afmetingen
4. Historie	12. Massa
5. Status	13. Trekkkracht
6. Motor	14. As #1
7. Brandstof #1	15. As #2
8. Brandstof #2	

1. Algemeen

Merk	Nissan
Model	Nissan Juke
Handelsbenaming	Nissan Juke
Type	F16
Variant	B
Uitvoering	B03
Typegoedkeuringsnummer	E9*2007/46*6697*09
Fabrikant	Nissan International S.a.
Bekijk volledig autorapport	
Verkoop uw auto	

2. Uiterlijk

Soort	Auto
Inrichting	Mpv
Kleur	Zwart
Check schadeverleden	

3. Fiscaal

Catalogusprijs	€ 33.990
BPM tarief	€ 2.558
Check huidige waarde	

4. Historie

Datum eerste toelating	06-01-2023
Datum afgifte Nederland	06-01-2023

Datum laatste tenaamstelling	06-01-2023
------------------------------	------------

APK vervaldatum	06-01-2027
-----------------	------------

[Bekijk vorige eigenaren](#)[Controleer APK-historie](#)

5. Status

Terugroepactie	Nee
----------------	-----

Verzekerd	Ja
-----------	----

Geïmporteerd	Nee
--------------	-----

Geëxporteerd	Nee
--------------	-----

Taxi	Nee
------	-----

[Goedkope autoverzekering](#)

6. Motor

Motorcode	5DH
-----------	-----

Aantal cilinders	4
------------------	---

Cilinderinhoud	1.598 cm ³
----------------	-----------------------

Snelheid beperking	166 km/u
--------------------	----------

Versnellingsbak	Automaat
-----------------	----------

Versnellingen	6
---------------	---

[Controleer kilometerstand](#)

7. Brandstof #1

Brandstof-nummer	1
------------------	---

Brandstof	Elektriciteit
-----------	---------------

Emissieklasse	6
---------------	---

Hybride klasse	NOVC-HEV
----------------	----------

Nominaal continu elektrisch vermogen	24,00 kW (33 pk)
Netto maximaal elektrisch vermogen	51,00 kW (69 pk)
Milieuklasse licht	715/2007*2018/1832ap

8. Brandstof #2

Brandstof-nummer	2
Brandstof	Benzine
Emissieklasse	6
Hybride klasse	NOVC-HEV
Vermogen	69,00 kW (94 pk)
Brandstofverbruik gecombineerd WLTP	5,0 liter/100 km (20,0 km/liter)
CO2-uitstoot gecombineerd WLTP	112 g/km
Milieuklasse licht	715/2007*2018/1832ap
Geluidsniveau rijdend	66 dB(A)
Geluidsniveau stationair	61 dB(A)
Geluidsniveau toerental	1.200 dB(A)

9. Eigenschappen

Aantal zitplaatsen	5
Aantal wielen	4
Aantal deuren	4

10. Carrosserie

Carrosserie-nummer	1
Categorie	M1
Type	AF
Type omschrijving	Multipurpose vehicle (mpv)

11. Afmetingen

Lengte	421 cm
Breedte	180 cm
Wielbasis	264 cm

12. Massa

Leeg gewicht	1.300 kg
Rijklaar gewicht	1.400 kg
Technisch limiet massa	1.810 kg
Wettelijk limiet massa	1.810 kg
Maximum massa samenstelling	2.560 kg

13. Trekkracht

Maximaal trekgewicht ongeremd	500 kg
Maximaal trekgewicht geremd	750 kg

14. As #1

As-nummer	1
Plaatscode	Voor
Aangedreven	Ja
Technisch limiet	970 kg
Wettelijk limiet	970 kg
Spoorbreedte	156 cm

15. As #2

As-nummer	2
Plaatscode	Achter
Aangedreven	Nee

Technisch limiet	900 kg
Wettelijk limiet	900 kg
Spoorbreedte	155 cm