

Autorapport (gratis versie)

SKODA SCALA

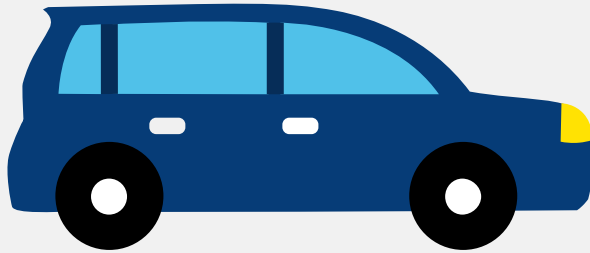

Het kenteken S-678-LP hoort bij een Skoda Scala. Deze auto (hatchback) werd toegelaten op 07-03-2023. De APK is geldig tot 07-03-2027. Het lege gewicht is 1.096 kg en de maximale toegestane massa is 1.630 kg.

Inhoudsopgave

1. Algemeen	8. Eigenschappen
2. Uiterlijk	9. Carrosserie
3. Fiscaal	10. Afmetingen
4. Historie	11. Massa
5. Status	12. Trekkracht
6. Motor	13. As #1
7. Brandstof #1	14. As #2

1. Algemeen

Merk	Skoda
Model	Scala
Handelsbenaming	Scala
Type	NW
Variant	ABSDLACX0
Uitvoering	NFM5FM5DF0094BISTNN3N1A1A
Typegoedkeuringsnummer	E8*2007/46*0349*17
Fabrikant	Skoda Auto A.s.
Bekijk volledig autorapport	
Verkoop uw auto	

2. Uiterlijk

Soort	Auto
Inrichting	Hatchback
Kleur	Grijs
Check schadeverleden	

3. Fiscaal

Catalogusprijs	€ 24.340
BPM tarief	€ 4.133
Check huidige waarde	

4. Historie

Datum eerste toelating	07-03-2023
Datum afgifte Nederland	07-03-2023

Datum laatste tenaamstelling	07-06-2024
------------------------------	------------

APK vervaldatum	07-03-2027
-----------------	------------

[Bekijk vorige eigenaren](#)[Controleer APK-historie](#)

5. Status

Terugroepactie	Nee
----------------	-----

Verzekerd	Ja
-----------	----

Geïmporteerd	Nee
--------------	-----

Geëxporteerd	Nee
--------------	-----

Taxi	Nee
------	-----

[Goedkope autoverzekering](#)

6. Motor

Motorcode	DLA
-----------	-----

Aantal cilinders	3
------------------	---

Cilinderinhoud	999 cm ³
----------------	---------------------

Snelheid beperking	193 km/u
--------------------	----------

Versnellingsbak	M
-----------------	---

Versnellingen	5
---------------	---

[Controleer kilometerstand](#)

7. Brandstof #1

Brandstof-nummer	1
------------------	---

Brandstof	Benzine
-----------	---------

Emissieklasse	6
---------------	---

Vermogen	70,00 kW (95 pk)
----------	------------------

Brandstofverbruik gecombineerd WLTP	5,2 liter/100 km (19,2 km/liter)
CO2-uitstoot gecombineerd WLTP	119 g/km
Milieuklasse licht	715/2007*2018/1832ap
Geluidsniveau rijdend	66 dB(A)
Geluidsniveau stationair	70 dB(A)
Geluidsniveau toerental	3.750 dB(A)

8. Eigenschappen

Aantal zitplaatsen	5
Aantal wielen	4
Aantal deuren	5

9. Carrosserie

Carrosserie-nummer	1
Categorie	M1
Type	AB
Type omschrijving	Hatchback

10. Afmetingen

Lengte	436 cm
Breedte	179 cm
Wielbasis	264 cm

11. Massa

Leeg gewicht	1.096 kg
Rijklaar gewicht	1.196 kg
Technisch limiet massa	1.630 kg

Wettelijk limiet massa	1.630 kg
Maximum massa samenstelling	2.630 kg

12. Trekkracht

Maximaal trekgewicht ongeremd	590 kg
Maximaal trekgewicht geremd	1.000 kg

13. As #1

As-nummer	1
Plaatscode	Voor
Aangedreven	Ja
Technisch limiet	850 kg
Wettelijk limiet	850 kg
Spoorbreedte	152 cm

14. As #2

As-nummer	2
Plaatscode	Achter
Aangedreven	Nee
Technisch limiet	820 kg
Wettelijk limiet	820 kg
Spoorbreedte	151 cm