

Autorapport (gratis versie)

MINI MINI COOPER S CLUBMAN

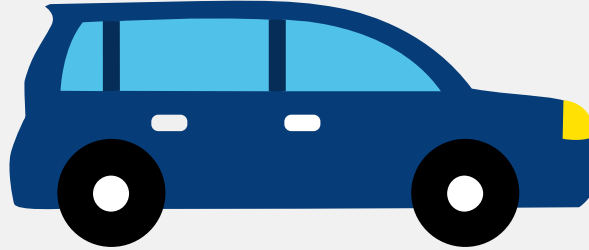

Het kenteken S-628-RX hoort bij een Mini Mini Cooper S Clubman. Deze auto (stationwagen) werd toegelaten op 24-01-2008. De APK is geldig tot 21-03-2025. Het lege gewicht is 1.180 kg en de maximale toegestane massa is 1.690 kg.

Inhoudsopgave

1. Algemeen	8. Eigenschappen
2. Uiterlijk	9. Carrosserie
3. Fiscaal	10. Afmetingen
4. Historie	11. Massa
5. Status	12. As #1
6. Motor	13. As #2
7. Brandstof #1	

1. Algemeen

Merk	Mini
Model	Mini Cooper S Clubman
Handelsbenaming	Mini Cooper S Clubman
Variant	MM31
Uitvoering	AC
Typegoedkeuringsnummer	E1*2001/116*0343*08
Fabrikant	Bayerische Motoren Werke Ag
Bekijk volledig autorapport	
Verkoop uw auto	

2. Uiterlijk

Soort	Auto
Inrichting	Stationwagen
Kleur	Grijs
Tweede kleur	Zwart
Check schadeverleden	

3. Fiscaal

BPM tarief	€ 5.603
Check huidige waarde	

4. Historie

Datum eerste toelating	24-01-2008
Datum afgifte Nederland	22-03-2024
Datum laatste tenaamstelling	22-03-2024

APK vervaldatum	21-03-2025
-----------------	------------

[Bekijk vorige eigenaren](#)

5. Status

Terugroepactie	Nee
----------------	-----

Verzekerd	Ja
-----------	----

Geïmporteerd	Ja
--------------	----

Geëxporteerd	Nee
--------------	-----

Taxi	Nee
------	-----

[Ontdek land van herkomst](#)[Goedkope autoverzekering](#)

6. Motor

Motorcode	N14B16A
-----------	---------

Aantal cilinders	4
------------------	---

Cilinderinhoud	1.598 cm ³
----------------	-----------------------

Snelheid beperking	220 km/u
--------------------	----------

Versnellingsbak	M
-----------------	---

Versnellingen	6
---------------	---

[Controleer kilometerstand](#)

7. Brandstof #1

Brandstof-nummer	1
------------------	---

Brandstof	Benzine
-----------	---------

Emissieklasse	4
---------------	---

Vermogen	120,00 kW (163 pk)
----------	--------------------

CO2-uitstoot gecombineerd NEDC	150 g/km
--------------------------------	----------

Milieuklasse licht	70/220*2003/76b
Geluidsniveau stationair	85 dB(A)
Geluidsniveau toerental	4.125 dB(A)

8. Eigenschappen

Aantal zitplaatsen	4
Aantal wielen	4
Aantal deuren	3

9. Carrosserie

Carrosserie-nummer	1
Categorie	M1
Type	AC
Type omschrijving	Stationwagen

10. Afmetingen

Lengte	396 cm
Breedte	168 cm
Wielbasis	255 cm

11. Massa

Leeg gewicht	1.180 kg
Rijklaar gewicht	1.280 kg
Technisch limiet massa	1.690 kg
Wettelijk limiet massa	1.690 kg

12. As #1

As-nummer	1
Plaatscode	Voor
Aangedreven	Ja
Technisch limiet	865 kg
Wettelijk limiet	865 kg
Spoorbreedte	146 cm

13. As #2

As-nummer	2
Plaatscode	Achter
Aangedreven	Nee
Technisch limiet	855 kg
Wettelijk limiet	855 kg
Spoorbreedte	147 cm