

Autorapport (gratis versie)

LAND ROVER RANGE ROVER

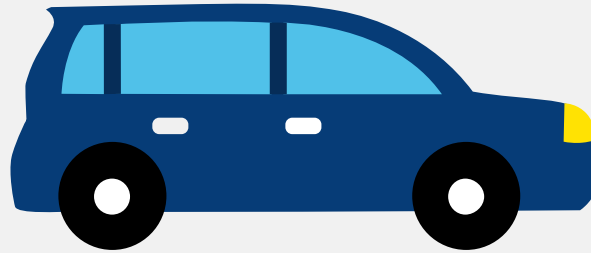

Het kenteken S-501-BG hoort bij een Land Rover Range Rover. Deze auto (stationwagen) werd toegelaten op 04-01-2023. De APK is geldig tot 04-01-2027. Het lege gewicht is 2.354 kg en de maximale toegestane massa is 3.350 kg.

Inhoudsopgave

1. Algemeen	9. Eigenschappen
2. Uiterlijk	10. Carrosserie
3. Fiscaal	11. Afmetingen
4. Historie	12. Massa
5. Status	13. Trekkkracht
6. Motor	14. As #1
7. Brandstof #1	15. As #2
8. Brandstof #2	

1. Algemeen

Merk	Land Rover
Model	Range Rover
Handelsbenaming	Range Rover
Type	LK
Variant	HPDDCO
Uitvoering	50AA030
Typegoedkeuringsnummer	E9*2018/858*11120*00
Bekijk volledig autorapport	
Verkoop je auto zonder stress	

2. Uiterlijk

Soort	Auto
Inrichting	Stationwagen
Kleur	Grijs
Check schadeverleden	

3. Fiscaal

Catalogusprijs	€ 205.055
BPM tarief	€ 37.469
Check huidige waarde	

4. Historie

Datum eerste toelating	04-01-2023
Datum afgifte Nederland	04-01-2023
Datum laatste tenaamstelling	04-01-2023

APK vervaldatum	04-01-2027
-----------------	------------

[Bekijk vorige eigenaren](#)[Controleer APK-historie](#)

5. Status

Terugroepactie	Nee
----------------	-----

Verzekerd	Ja
-----------	----

Geïmporteerd	Nee
--------------	-----

Geëxporteerd	Nee
--------------	-----

Taxi	Nee
------	-----

[Goedkope autoverzekering](#)

6. Motor

Aantal cilinders	6
------------------	---

Cilinderinhoud	2.996 cm ³
----------------	-----------------------

Snelheid beperking	242 km/u
--------------------	----------

[Controleer kilometerstand](#)

7. Brandstof #1

Brandstof-nummer	1
------------------	---

Brandstof	Elektriciteit
-----------	---------------

Emissieklasse	Z
---------------	---

Hybride klasse	NOVC-HEV
----------------	----------

Nominaal continu elektrisch vermogen	10,50 kW (14 pk)
--------------------------------------	------------------

Netto maximaal elektrisch vermogen	13,30 kW (18 pk)
------------------------------------	------------------

8. Brandstof #2

Brandstof-nummer	2
Brandstof	Benzine
Emissieklasse	6
Hybride klasse	NOVC-HEV
Vermogen	294,00 kW (400 pk)
Brandstofverbruik gecombineerd WLTP	10,0 liter/100 km (10,0 km/liter)
CO2-uitstoot gecombineerd WLTP	226 g/km
Milieuklasse licht	715/2007*2018/1832ap
Uitstoot deeltjes WLTP	0.32 g/km
Geluidsniveau rijdend	67 dB(A)
Geluidsniveau stationair	78 dB(A)
Geluidsniveau toerental	3.750 dB(A)

9. Eigenschappen

Aantal zitplaatsen	5
Aantal wielen	4
Aantal deuren	5

10. Carrosserie

Carrosserie-nummer	1
Categorie	M1
Type	AC
Type omschrijving	Stationwagen

11. Afmetingen

Lengte	505 cm
Breedte	200 cm

Wielbasis	300 cm
-----------	--------

12. Massa

Leeg gewicht	2.354 kg
Rijklaar gewicht	2.454 kg
Technisch limiet massa	3.350 kg
Wettelijk limiet massa	3.350 kg
Maximum massa samenstelling	6.850 kg

13. Trekkracht

Maximaal trekgewicht ongeremd	750 kg
Maximaal trekgewicht geremd	3.500 kg

14. As #1

As-nummer	1
Plaatscode	Voor
Aangedreven	Ja
Technisch limiet	1.590 kg
Wettelijk limiet	1.590 kg
Spoorbreedte	170 cm

15. As #2

As-nummer	2
Plaatscode	Achter
Aangedreven	Ja
Technisch limiet	1.960 kg
Wettelijk limiet	1.960 kg
Spoorbreedte	170 cm