

# Autorapport (gratis versie)

## MERCEDES-BENZ GLC 250 4MATIC

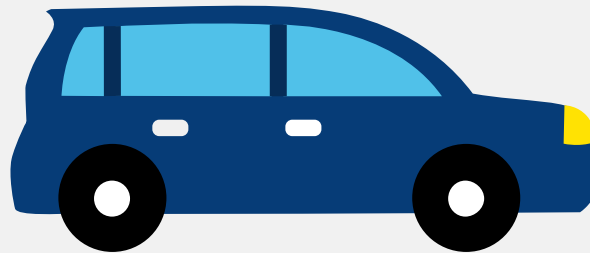

Het kenteken S-474-VV hoort bij een Mercedes-benz Glc 250 4matic. Deze auto (hatchback) werd toegelaten op 28-01-2019. De APK is geldig tot 28-01-2025. Het lege gewicht is 1.660 kg en de maximale toegestane massa is 2.430 kg.

### Inhoudsopgave

<a href="#">1. Algemeen</a>	<a href="#">8. Eigenschappen</a>
<a href="#">2. Uiterlijk</a>	<a href="#">9. Carrosserie</a>
<a href="#">3. Fiscaal</a>	<a href="#">10. Afmetingen</a>
<a href="#">4. Historie</a>	<a href="#">11. Massa</a>
<a href="#">5. Status</a>	<a href="#">12. Trekkracht</a>
<a href="#">6. Motor</a>	<a href="#">13. As #1</a>
<a href="#">7. Brandstof #1</a>	<a href="#">14. As #2</a>

## 1. Algemeen

Merk	Mercedes-benz
Model	Glc 250 4matic
Handelsbenaming	Glc 250 4matic
Type	204 X
Variant	R833T1
Uitvoering	CZAA153A
Typegoedkeuringsnummer	E1*2001/116*0480*30
Fabrikant	Daimler Ag
<a href="#">Bekijk volledig autorapport</a>	
<a href="#">Verkoop uw auto</a>	

## 2. Uiterlijk

Soort	Auto
Inrichting	Hatchback
Kleur	Zwart
<a href="#">Check schadeverleden</a>	

## 3. Fiscaal

Catalogusprijs	€ 68.037
BPM tarief	€ 8.528
<a href="#">Check huidige waarde</a>	

## 4. Historie

Datum eerste toelating	28-01-2019
Datum afgifte Nederland	19-04-2023

Datum laatste tenaamstelling	19-04-2023
------------------------------	------------

APK vervaldatum	28-01-2025
-----------------	------------

[Bekijk vorige eigenaren](#)[Controleer APK-historie](#)

## 5. Status

Terugroepactie	Ja
----------------	----

Verzekerd	Ja
-----------	----

Geïmporteerd	Ja
--------------	----

Geëxporteerd	Nee
--------------	-----

Taxi	Nee
------	-----

[Ontdek land van herkomst](#)[Goedkope autoverzekering](#)

## 6. Motor

Motorcode	274920
-----------	--------

Aantal cilinders	4
------------------	---

Cilinderinhoud	1.991 cm <sup>3</sup>
----------------	-----------------------

Snelheid beperking	222 km/u
--------------------	----------

Versnellingsbak	Automaat
-----------------	----------

Versnellingen	9
---------------	---

[Controleer kilometerstand](#)

## 7. Brandstof #1

Brandstof-nummer	1
------------------	---

Brandstof	Benzine
-----------	---------

Emissieklasse	6
---------------	---

Vermogen	155,00 kW (211 pk)
CO2-uitstoot gecombineerd NEDC	175 g/km
CO2-uitstoot gecombineerd WLTP	216 g/km
Milieuklasse licht	715/2007*2017/1347ag
Geluidsniveau stationair	83 dB(A)
Geluidsniveau toerental	3.750 dB(A)

## 8. Eigenschappen

Aantal zitplaatsen	5
Aantal wielen	4
Aantal deuren	5

## 9. Carrosserie

Carrosserie-nummer	1
Categorie	M1
Type	AB
Type omschrijving	Hatchback

## 10. Afmetingen

Wielbasis	287 cm
-----------	--------

## 11. Massa

Leeg gewicht	1.660 kg
Rijklar gewicht	1.760 kg
Technisch limiet massa	2.430 kg
Wettelijk limiet massa	2.430 kg
Maximum massa samenstelling	4.700 kg

## 12. Trekkracht

Maximaal trekgewicht ongeremd	750 kg
Maximaal trekgewicht geremd	2.170 kg

## 13. As #1

As-nummer	1
Plaatscode	Voor
Aangedreven	Ja
Technisch limiet	1.115 kg
Wettelijk limiet	1.115 kg
Spoorbreedte	162 cm

## 14. As #2

As-nummer	2
Plaatscode	Achter
Aangedreven	Ja
Technisch limiet	1.315 kg
Wettelijk limiet	1.315 kg
Spoorbreedte	165 cm