

Autorapport (gratis versie)

PORSCHE 718 CAYMAN

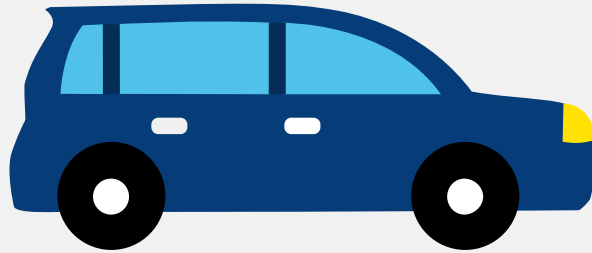

Het kenteken S-474-BG hoort bij een Porsche 718 Cayman. Deze auto (coupe) werd toegelaten op 02-01-2023. De APK is geldig tot 02-01-2027. Het lege gewicht is 1.340 kg en de maximale toegestane massa is 1.685 kg.

Inhoudsopgave

1. Algemeen	8. Eigenschappen
2. Uiterlijk	9. Carrosserie
3. Fiscaal	10. Afmetingen
4. Historie	11. Massa
5. Status	12. As #1
6. Motor	13. As #2
7. Brandstof #1	

1. Algemeen

Merk	Porsche
Model	718 Cayman
Handelsbenaming	718 Cayman
Type	982
Variant	CA12
Uitvoering	92
Typegoedkeuringsnummer	E13*2007/46*1607*14
Fabrikant	Dr.ing.h.c.f.porsche
Bekijk volledig autorapport	
Verkoop uw auto	

2. Uiterlijk

Soort	Auto
Inrichting	Coupe
Kleur	Grijs
Check schadeverleden	

3. Fiscaal

Catalogusprijs	€ 122.044
BPM tarief	€ 28.061
Check huidige waarde	

4. Historie

Datum eerste toelating	02-01-2023
Datum afgifte Nederland	02-01-2023

Datum laatste tenaamstelling	20-03-2024
------------------------------	------------

APK vervaldatum	02-01-2027
-----------------	------------

[Bekijk vorige eigenaren](#)[Controleer APK-historie](#)

5. Status

Terugroepactie	Nee
----------------	-----

Verzekerd	Ja
-----------	----

Geïmporteerd	Nee
--------------	-----

Geëxporteerd	Nee
--------------	-----

Taxi	Nee
------	-----

[Goedkope autoverzekering](#)

6. Motor

Motorcode	DNY
-----------	-----

Aantal cilinders	4
------------------	---

Cilinderinhoud	1.988 cm ³
----------------	-----------------------

Snelheid beperking	275 km/u
--------------------	----------

Versnellingsbak	Automaat
-----------------	----------

Versnellingen	7
---------------	---

[Controleer kilometerstand](#)

7. Brandstof #1

Brandstof-nummer	1
------------------	---

Brandstof	Benzine
-----------	---------

Emissieklasse	6
---------------	---

Vermogen	220,00 kW (300 pk)
----------	--------------------

Brandstofverbruik in stad NEDC	10,6 liter/100 km (9,4 km/liter)
Brandstofverbruik op snelweg NEDC	6,6 liter/100 km (15,2 km/liter)
Brandstofverbruik gecombineerd NEDC	8,1 liter/100 km (12,3 km/liter)
Brandstofverbruik gecombineerd WLTP	9,0 liter/100 km (11,1 km/liter)
CO2-uitstoot gecombineerd NEDC	185 g/km
CO2-uitstoot gecombineerd WLTP	205 g/km
Milieuklasse licht	715/2007*2018/1832ap
Uitstoot deeltjes WLTP	0.24 g/km
Geluidsniveau rijdend	69 dB(A)
Geluidsniveau stationair	89 dB(A)
Geluidsniveau toerental	3.750 dB(A)

8. Eigenschappen

Aantal zitplaatsen	2
Aantal wielen	4
Aantal deuren	2

9. Carrosserie

Carrosserie-nummer	1
Categorie	M1
Type	AD
Type omschrijving	Coupe

10. Afmetingen

Lengte	438 cm
Breedte	180 cm
Wielbasis	248 cm

11. Massa

Leeg gewicht	1.340 kg
Rijklaar gewicht	1.440 kg
Technisch limiet massa	1.685 kg
Wettelijk limiet massa	1.685 kg

12. As #1

As-nummer	1
Plaatscode	Voor
Aangedreven	Nee
Technisch limiet	770 kg
Wettelijk limiet	770 kg
Spoorbreedte	152 cm

13. As #2

As-nummer	2
Plaatscode	Achter
Aangedreven	Ja
Technisch limiet	955 kg
Wettelijk limiet	955 kg
Spoorbreedte	154 cm