

Autorapport (gratis versie)

NISSAN NISSAN MICRA

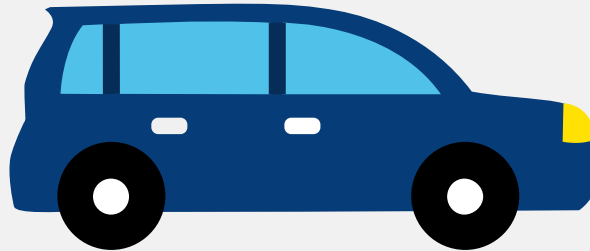

Het kenteken S-367-LN hoort bij een Nissan Nissan Micra. Deze auto (mpv) werd toegelaten op 28-02-2023. De APK is geldig tot 28-02-2027. Het lege gewicht is 1.016 kg en de maximale toegestane massa is 1.530 kg.

Inhoudsopgave

<u>1. Algemeen</u>	<u>8. Eigenschappen</u>
<u>2. Uiterlijk</u>	<u>9. Carrosserie</u>
<u>3. Fiscaal</u>	<u>10. Afmetingen</u>
<u>4. Historie</u>	<u>11. Massa</u>
<u>5. Status</u>	<u>12. Trekkracht</u>
<u>6. Motor</u>	<u>13. As #1</u>
<u>7. Brandstof #1</u>	<u>14. As #2</u>

1. Algemeen

Merk	Nissan
Model	Nissan Micra
Handelsbenaming	Nissan Micra
Type	K14
Variant	D
Uitvoering	D18
Typegoedkeuringsnummer	E9*2007/46*6454*19
Fabrikant	Nissan International S.a.
Bekijk volledig autorapport	
Verkoop uw auto	

2. Uiterlijk

Soort	Auto
Inrichting	Mpv
Kleur	Grijs
Check schadeverleden	

3. Fiscaal

Catalogusprijs	€ 25.940
BPM tarief	€ 4.431
Check huidige waarde	

4. Historie

Datum eerste toelating	28-02-2023
Datum afgifte Nederland	28-02-2023

Datum laatste tenaamstelling	28-02-2023
------------------------------	------------

APK vervaldatum	28-02-2027
-----------------	------------

[Bekijk vorige eigenaren](#)[Controleer APK-historie](#)

5. Status

Terugroepactie	Nee
----------------	-----

Verzekerd	Ja
-----------	----

Geïmporteerd	Nee
--------------	-----

Geëxporteerd	Nee
--------------	-----

Taxi	Nee
------	-----

[Goedkope autoverzekering](#)

6. Motor

Motorcode	H4D
-----------	-----

Aantal cilinders	3
------------------	---

Cilinderinhoud	999 cm ³
----------------	---------------------

Snelheid beperking	178 km/u
--------------------	----------

Versnellingsbak	M
-----------------	---

Versnellingen	5
---------------	---

[Controleer kilometerstand](#)

7. Brandstof #1

Brandstof-nummer	1
------------------	---

Brandstof	Benzine
-----------	---------

Emissieklasse	6
---------------	---

Vermogen	68,00 kW (93 pk)
----------	------------------

Brandstofverbruik gecombineerd WLTP	5,3 liter/100 km (18,9 km/liter)
CO2-uitstoot gecombineerd WLTP	121 g/km
Milieuklasse licht	715/2007*2018/1832ap
Geluidsniveau rijdend	65 dB(A)
Geluidsniveau stationair	74 dB(A)
Geluidsniveau toerental	3.750 dB(A)

8. Eigenschappen

Aantal zitplaatsen	5
Aantal wielen	4
Aantal deuren	4

9. Carrosserie

Carrosserie-nummer	1
Categorie	M1
Type	AF
Type omschrijving	Multipurpose vehicle (mpv)

10. Afmetingen

Lengte	400 cm
Breedte	174 cm
Wielbasis	253 cm

11. Massa

Leeg gewicht	1.016 kg
Rijklaar gewicht	1.116 kg
Technisch limiet massa	1.530 kg

Wettelijk limiet massa	1.530 kg
Maximum massa samenstelling	2.430 kg

12. Trekkkracht

Maximaal trekgewicht ongeremd	555 kg
Maximaal trekgewicht geremd	1.200 kg

13. As #1

As-nummer	1
Plaatscode	Voor
Aangedreven	Ja
Technisch limiet	820 kg
Wettelijk limiet	820 kg
Spoorbreedte	151 cm

14. As #2

As-nummer	2
Plaatscode	Achter
Aangedreven	Nee
Technisch limiet	810 kg
Wettelijk limiet	810 kg
Spoorbreedte	152 cm