

Autorapport (gratis versie)

PEUGEOT EXPERT

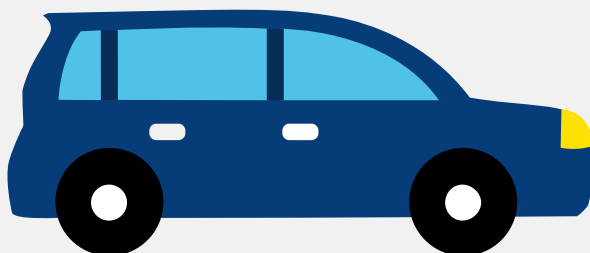

Het kenteken S-136-XK hoort bij een Peugeot Expert. Deze auto (mpv) werd toegelaten op 26-04-2023. De APK is geldig tot 26-04-2027. Het lege gewicht is 2.061 kg en de maximale toegestane massa is 3.100 kg.

Inhoudsopgave

<u>1. Algemeen</u>	<u>8. Eigenschappen</u>
<u>2. Uiterlijk</u>	<u>9. Carrosserie</u>
<u>3. Fiscaal</u>	<u>10. Afmetingen</u>
<u>4. Historie</u>	<u>11. Massa</u>
<u>5. Status</u>	<u>12. Trekkracht</u>
<u>6. Motor</u>	<u>13. As #1</u>
<u>7. Brandstof #1</u>	<u>14. As #2</u>

1. Algemeen

Merk	Peugeot
Model	Expert
Handelsbenaming	Expert
Type	V
Variant	Z
Uitvoering	ZKXZ-P7800N
Typegoedkeuringsnummer	E2*2007/46*0532*20
Fabrikant	Automobiles Peugeot
Bekijk volledig autorapport	
Verkoop uw auto	

2. Uiterlijk

Soort	Auto
Inrichting	Mpv
Kleur	Grijs
Check schadeverleden	

3. Fiscaal

Catalogusprijs	€ 61.492
Check huidige waarde	

4. Historie

Datum eerste toelating	26-04-2023
Datum afgifte Nederland	26-04-2023
Datum laatste tenaamstelling	26-04-2023

APK vervaldatum	26-04-2027
-----------------	------------

[Bekijk vorige eigenaren](#)[Controleer APK-historie](#)

5. Status

Terugroepactie	Nee
----------------	-----

Verzekerd	Ja
-----------	----

Geïmporteerd	Nee
--------------	-----

Geëxporteerd	Nee
--------------	-----

Taxi	Nee
------	-----

[Goedkope autoverzekering](#)

6. Motor

Motorcode	ZK01
-----------	------

Snelheid beperking	130 km/u
--------------------	----------

Versnellingsbak	Automaat
-----------------	----------

Versnellingen	1
---------------	---

[Controleer kilometerstand](#)

7. Brandstof #1

Brandstof-nummer	1
------------------	---

Brandstof	Elektriciteit
-----------	---------------

Emissieklasse	Z
---------------	---

Nominaal continu elektrisch vermogen	57,00 kW (78 pk)
--------------------------------------	------------------

Netto maximaal elektrisch vermogen	100,00 kW (136 pk)
------------------------------------	--------------------

Elektrisch vermogen over 60 minuten	57,00 kW (78 pk)
-------------------------------------	------------------

Elektriciteitsverbruik WLTP	269,0 Wh/km
-----------------------------	-------------

Elektrische actieradius WLTP	315 km
Elektrische actieradius in stad WLTP	412 km
Milieuklasse licht	715/2007*2018/1832ax
Geluidsniveau rijdend	68 dB(A)

8. Eigenschappen

Aantal zitplaatsen	9
Aantal wielen	4
Aantal deuren	3

9. Carrosserie

Carrosserie-nummer	1
Categorie	M1
Type	AF
Type omschrijving	Multipurpose vehicle (mpv)

10. Afmetingen

Lengte	531 cm
Breedte	192 cm
Wielbasis	328 cm

11. Massa

Leeg gewicht	2.061 kg
Rijklaar gewicht	2.161 kg
Technisch limiet massa	3.100 kg
Wettelijk limiet massa	3.100 kg
Maximum massa samenstelling	4.100 kg

12. Trekkracht

Maximaal trekgewicht ongeremd	750 kg
Maximaal trekgewicht geremd	1.000 kg

13. As #1

As-nummer	1
Plaatscode	Voor
Aangedreven	Ja
Technisch limiet	1.500 kg
Wettelijk limiet	1.500 kg
Spoorbreedte	163 cm

14. As #2

As-nummer	2
Plaatscode	Achter
Aangedreven	Nee
Technisch limiet	1.650 kg
Wettelijk limiet	1.650 kg
Spoorbreedte	162 cm