

Autorapport (gratis versie)

AUDI A7 50 TFSI E

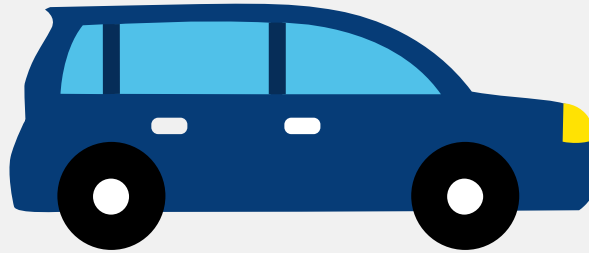

Het kenteken S-058-BP hoort bij een Audi A7 50 Tfsi E. Deze auto (hatchback) werd toegelaten op 20-01-2023. De APK is geldig tot 20-01-2027. Het lege gewicht is 2.040 kg en de maximale toegestane massa is 2.650 kg.

Inhoudsopgave

1. Algemeen	9. Eigenschappen
2. Uiterlijk	10. Carrosserie
3. Fiscaal	11. Afmetingen
4. Historie	12. Massa
5. Status	13. Trekkkracht
6. Motor	14. As #1
7. Brandstof #1	15. As #2
8. Brandstof #2	

1. Algemeen

Merk	Audi
Model	A7 50 Tfsi E
Handelsbenaming	A7 50 Tfsi E
Type	F2
Variant	SDRYAQ1
Uitvoering	QD7AD7DK001071C20S44BICEM8H66FSB3
Typegoedkeuringsnummer	E1*2007/46*1801*39
Fabrikant	Audi Ag
Bekijk volledig autorapport	
Verkoop uw auto	

2. Uiterlijk

Soort	Auto
Inrichting	Hatchback
Kleur	Grijs
Check schadeverleden	

3. Fiscaal

Catalogusprijs	€ 91.215
BPM tarief	€ 901
Check huidige waarde	

4. Historie

Datum eerste toelating	20-01-2023
Datum afgifte Nederland	20-01-2023

Datum laatste tenaamstelling	20-01-2023
------------------------------	------------

APK vervaldatum	20-01-2027
-----------------	------------

[Bekijk vorige eigenaren](#)[Controleer APK-historie](#)

5. Status

Terugroepactie	Nee
----------------	-----

Verzekerd	Ja
-----------	----

Geïmporteerd	Nee
--------------	-----

Geëxporteerd	Nee
--------------	-----

Taxi	Nee
------	-----

[Goedkope autoverzekering](#)

6. Motor

Motorcode	DRY
-----------	-----

Aantal cilinders	4
------------------	---

Cilinderinhoud	1.984 cm ³
----------------	-----------------------

Snelheid beperking	250 km/u
--------------------	----------

Versnellingsbak	Automaat
-----------------	----------

Versnellingen	7
---------------	---

[Controleer kilometerstand](#)

7. Brandstof #1

Brandstof-nummer	1
------------------	---

Brandstof	Elektriciteit
-----------	---------------

Emissieklasse	6
---------------	---

Hybride klasse	OVC-HEV
----------------	---------

Nominaal continu elektrisch vermogen	55,00 kW (75 pk)
Netto maximaal elektrisch vermogen	105,00 kW (143 pk)
Hybrideverbruik WLTP	209,0 Wh/km
Hybride actieradius WLTP	63 km
Hybride actieradius in stad WLTP	66 km

8. Brandstof #2

Brandstof-nummer	2
Brandstof	Benzine
Emissieklasse	6
Hybride klasse	OVC-HEV
Vermogen	195,00 kW (266 pk)
Brandstofverbruik gewogen WLTP	1,5 liter/100 km (66,7 km/liter)
CO2-uitstoot gewogen WLTP	35 g/km
Milieuklasse licht	715/2007*2018/1832ap
Uitstoot deeltjes WLTP	0.4 g/km
Geluidsniveau rijdend	67 dB(A)
Geluidsniveau stationair	70 dB(A)
Geluidsniveau toerental	3.750 dB(A)

9. Eigenschappen

Aantal zitplaatsen	4
Aantal wielen	4
Aantal deuren	4

10. Carrosserie

Carrosserie-nummer	1
--------------------	---

Categorie	M1
Type	AB
Type omschrijving	Hatchback

11. Afmetingen

Lengte	497 cm
Breedte	191 cm
Wielbasis	293 cm

12. Massa

Leeg gewicht	2.040 kg
Rijklar gewicht	2.140 kg
Technisch limiet massa	2.650 kg
Wettelijk limiet massa	2.650 kg
Maximum massa samenstelling	4.650 kg

13. Trekkracht

Maximaal trekgewicht ongeremd	750 kg
Maximaal trekgewicht geremd	2.000 kg

14. As #1

As-nummer	1
Plaatscode	Voor
Aangedreven	Ja
Technisch limiet	1.255 kg
Wettelijk limiet	1.255 kg
Spoorbreedte	165 cm

15. As #2

As-nummer	2
Plaatscode	Achter
Aangedreven	Ja
Technisch limiet	1.500 kg
Wettelijk limiet	1.500 kg
Spoorbreedte	163 cm