

Autorapport (gratis versie)

BMW 118i

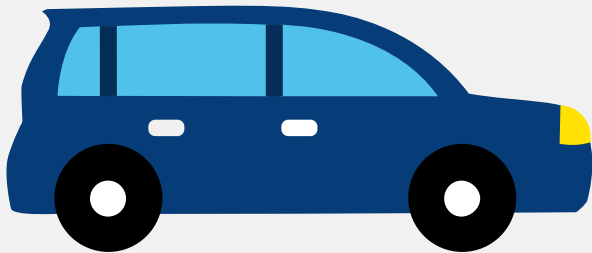

Het kenteken RS-380-H hoort bij een Bmw 118i. Deze auto (cabriolet) werd toegelaten op 20-11-2012. De APK is geldig tot 31-01-2025. Het lege gewicht is 1.405 kg en de maximale toegestane massa is 1.870 kg.

Inhoudsopgave

1. Algemeen	8. Eigenschappen
2. Uiterlijk	9. Carrosserie
3. Fiscaal	10. Afmetingen
4. Historie	11. Massa
5. Status	12. Trekkkracht
6. Motor	13. As #1
7. Brandstof #1	14. As #2

1. Algemeen

Merk	Bmw
Model	118i
Handelsbenaming	118i
Type	1C
Variant	UM11
Uitvoering	5H000
Typegoedkeuringsnummer	E1*2007/46*0277*06
Fabrikant	Bayerische Motoren Werke Ag
Bekijk volledig autorapport	
Verkoop uw auto	

2. Uiterlijk

Soort	Auto
Inrichting	Cabriolet
Kleur	Wit
Check schadeverleden	

3. Fiscaal

Catalogusprijs	€ 48.445
BPM tarief	€ 7.303
Check huidige waarde	

4. Historie

Datum eerste toelating	20-11-2012
Datum afgifte Nederland	12-01-2018

Datum laatste tenaamstelling	12-01-2018
------------------------------	------------

APK vervaldatum	31-01-2025
-----------------	------------

[Bekijk vorige eigenaren](#)[Controleer APK-historie](#)

5. Status

Terugroepactie	Nee
----------------	-----

Verzekerd	Ja
-----------	----

Geïmporteerd	Ja
--------------	----

Geëxporteerd	Nee
--------------	-----

Taxi	Nee
------	-----

[Ontdek land van herkomst](#)[Goedkope autoverzekering](#)

6. Motor

Motorcode	N43B20A
-----------	---------

Aantal cilinders	4
------------------	---

Cilinderinhoud	1.995 cm ³
----------------	-----------------------

Versnellingsbak	M
-----------------	---

Versnellingen	6
---------------	---

[Controleer kilometerstand](#)

7. Brandstof #1

Brandstof-nummer	1
------------------	---

Brandstof	Benzine
-----------	---------

Emissieklasse	5
---------------	---

Vermogen	105,00 kW (143 pk)
----------	--------------------

Brandstofverbruik in stad NEDC	8,4 liter/100 km (11,9 km/liter)
Brandstofverbruik op snelweg NEDC	5,4 liter/100 km (18,5 km/liter)
Brandstofverbruik gecombineerd NEDC	6,5 liter/100 km (15,4 km/liter)
CO2-uitstoot gecombineerd NEDC	152 g/km
Milieuklasse licht	715/2007*566/2011j
Uitstoot deeltjes licht NEDC	0.00136 g/km
Geluidsniveau rijdend	72 dB(A)
Geluidsniveau stationair	80 dB(A)
Geluidsniveau toerental	3.750 dB(A)

8. Eigenschappen

Aantal zitplaatsen	4
Aantal wielen	4
Aantal deuren	2

9. Carrosserie

Carrosserie-nummer	1
Categorie	M1
Type	AE
Type omschrijving	Cabriolet
Plaats chassisnummer	R. motorruimte

10. Afmetingen

Lengte	436 cm
Wielbasis	266 cm

11. Massa

Leeg gewicht	1.405 kg
Rijklaar gewicht	1.505 kg
Technisch limiet massa	1.870 kg
Wettelijk limiet massa	1.870 kg
Maximum massa samenstelling	3.145 kg

12. Trekkracht

Maximaal trekgewicht ongeremd	670 kg
Maximaal trekgewicht geremd	1.200 kg

13. As #1

As-nummer	1
Plaatscode	Voor
Wettelijk limiet	860 kg
Spoorbreedte	148 cm

14. As #2

As-nummer	2
Plaatscode	Achter
Wettelijk limiet	1.090 kg
Spoorbreedte	152 cm