

Autorapport (gratis versie)

SUZUKI BALENO

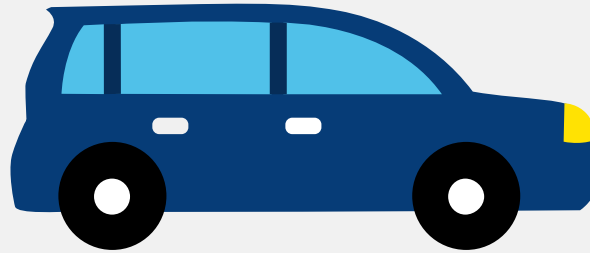

Het kenteken RP-433-P hoort bij een Suzuki Baleno. Deze auto (hatchback) werd toegelaten op 04-01-2018. De APK is geldig tot 15-01-2026. Het lege gewicht is 910 kg en de maximale toegestane massa is 1.430 kg.

Inhoudsopgave

1. Algemeen	8. Eigenschappen
2. Uiterlijk	9. Carrosserie
3. Fiscaal	10. Afmetingen
4. Historie	11. Massa
5. Status	12. Trekkkracht
6. Motor	13. As #1
7. Brandstof #1	14. As #2

1. Algemeen

Merk	Suzuki
Model	Baleno
Handelsbenaming	Baleno
Type	EW
Variant	B42S
Uitvoering	AT
Typegoedkeuringsnummer	E6*2007/46*0177*02
Fabrikant	Maruti Suzuki India Limited
Bekijk volledig autorapport	
Verkoop uw auto	

2. Uiterlijk

Soort	Auto
Inrichting	Hatchback
Kleur	Zwart
Check schadeverleden	

3. Fiscaal

Catalogusprijs	€ 22.208
BPM tarief	€ 3.236
Check huidige waarde	

4. Historie

Datum eerste toelating	04-01-2018
Datum afgifte Nederland	04-01-2018

Datum laatste tenaamstelling	04-01-2018
------------------------------	------------

APK vervaldatum	15-01-2026
-----------------	------------

[Bekijk vorige eigenaren](#)[Controleer APK-historie](#)

5. Status

Terugroepactie	Nee
----------------	-----

Verzekerd	Ja
-----------	----

Geïmporteerd	Nee
--------------	-----

Geëxporteerd	Nee
--------------	-----

Taxi	Nee
------	-----

[Goedkope autoverzekering](#)

6. Motor

Motorcode	K10C
-----------	------

Aantal cilinders	3
------------------	---

Cilinderinhoud	998 cm ³
----------------	---------------------

Versnellingsbak	Automaat
-----------------	----------

Versnellingen	6
---------------	---

[Controleer kilometerstand](#)

7. Brandstof #1

Brandstof-nummer	1
------------------	---

Brandstof	Benzine
-----------	---------

Emissieklasse	6
---------------	---

Vermogen	82,00 kW (112 pk)
----------	-------------------

Brandstofverbruik in stad NEDC	6,1 liter/100 km (16,4 km/liter)
--------------------------------	----------------------------------

Brandstofverbruik op snelweg NEDC	3,9 liter/100 km (25,6 km/liter)
Brandstofverbruik gecombineerd NEDC	4,7 liter/100 km (21,3 km/liter)
CO2-uitstoot gecombineerd NEDC	109 g/km
Milieuklasse licht	715/2007*2015/45w
Uitstoot deeltjes licht NEDC	0.00149 g/km
Geluidsniveau rijdend	69 dB(A)
Geluidsniveau stationair	74 dB(A)
Geluidsniveau toerental	3.750 dB(A)

8. Eigenschappen

Aantal zitplaatsen	5
Aantal wielen	4
Aantal deuren	5

9. Carrosserie

Carrosserie-nummer	1
Categorie	M1
Type	AB
Type omschrijving	Hatchback
Plaats chassisnummer	In motorruimte r.

10. Afmetingen

Lengte	400 cm
Breedte	175 cm
Wielbasis	252 cm

11. Massa

Leeg gewicht	910 kg
Rijklaar gewicht	1.010 kg
Technisch limiet massa	1.430 kg
Wettelijk limiet massa	1.430 kg
Maximum massa samenstelling	2.430 kg

12. Trekkracht

Maximaal trekgewicht ongeremd	400 kg
Maximaal trekgewicht geremd	1.000 kg

13. As #1

As-nummer	1
Plaatscode	Voor
Technisch limiet	810 kg
Wettelijk limiet	810 kg
Spoorbreedte	153 cm

14. As #2

As-nummer	2
Plaatscode	Achter
Technisch limiet	760 kg
Wettelijk limiet	760 kg
Spoorbreedte	153 cm