

Autorapport (gratis versie)

OPEL CORSA

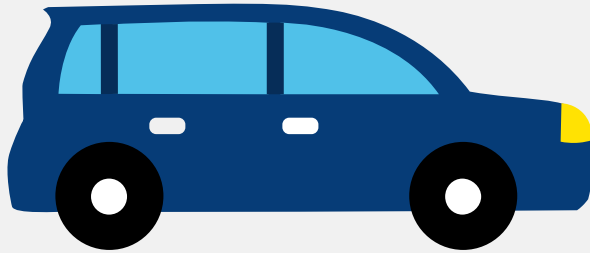

Het kenteken RJ-395-N hoort bij een Opel Corsa. Deze auto (mpv) werd toegelaten op 30-05-2008. De APK is geldig tot 18-10-2024. Het lege gewicht is 1.000 kg en de maximale toegestane massa is 1.565 kg.

Inhoudsopgave

1. Algemeen	8. Eigenschappen
2. Uiterlijk	9. Carrosserie
3. Fiscaal	10. Afmetingen
4. Historie	11. Massa
5. Status	12. Trekkracht
6. Motor	13. As #1
7. Brandstof #1	14. As #2

1. Algemeen

Merk	Opel
Model	Corsa
Handelsbenaming	Corsa
Type	S-D
Variant	BA11
Uitvoering	1A01A3CADA5
Typegoedkeuringsnummer	E1*2001/116*0379*05
Fabrikant	Adam Opel Ag
Bekijk volledig autorapport	
Verkoop uw auto	

2. Uiterlijk

Soort	Auto
Inrichting	Mpv
Kleur	Zwart
Check schadeverleden	

3. Fiscaal

Catalogusprijs	€ 17.485
BPM tarief	€ 512
Check huidige waarde	

4. Historie

Datum eerste toelating	30-05-2008
Datum afgifte Nederland	10-03-2018

Datum laatste tenaamstelling	19-10-2019
------------------------------	------------

APK vervaldatum	18-10-2024
-----------------	------------

[Bekijk vorige eigenaren](#)[Controleer APK-historie](#)

5. Status

Terugroepactie	Nee
----------------	-----

Verzekerd	Ja
-----------	----

Geïmporteerd	Ja
--------------	----

Geëxporteerd	Nee
--------------	-----

Taxi	Nee
------	-----

[Ontdek land van herkomst](#)[Goedkope autoverzekering](#)

6. Motor

Motorcode	Z10XEP
-----------	--------

Aantal cilinders	3
------------------	---

Cilinderinhoud	998 cm ³
----------------	---------------------

Versnellingsbak	M
-----------------	---

Versnellingen	5
---------------	---

[Controleer kilometerstand](#)

7. Brandstof #1

Brandstof-nummer	1
------------------	---

Brandstof	Benzine
-----------	---------

Emissieklasse	4
---------------	---

Vermogen	44,00 kW (60 pk)
----------	------------------

Brandstofverbruik in stad NEDC	7,3 liter/100 km (13,7 km/liter)
Brandstofverbruik op snelweg NEDC	4,6 liter/100 km (21,7 km/liter)
Brandstofverbruik gecombineerd NEDC	5,6 liter/100 km (17,9 km/liter)
CO2-uitstoot gecombineerd NEDC	134 g/km
Milieuklasse licht	70/220*2003/76b
Geluidsniveau rijdend	72 dB(A)
Geluidsniveau stationair	79 dB(A)
Geluidsniveau toerental	4.200 dB(A)

8. Eigenschappen

Aantal zitplaatsen	5
Aantal wielen	4
Aantal deuren	2

9. Carrosserie

Carrosserie-nummer	1
Categorie	M1
Type	AF
Type omschrijving	Multipurpose vehicle (mpv)
Plaats chassisnummer	Op bodemplaat by r. voorzitting

10. Afmetingen

Wielbasis	251 cm
-----------	--------

11. Massa

Leeg gewicht	1.000 kg
Rijklaar gewicht	1.100 kg

Technisch limiet massa	1.565 kg
Wettelijk limiet massa	1.565 kg
Maximum massa samenstelling	2.115 kg

12. Trekkraft

Maximaal trekgewicht ongeremd	450 kg
Maximaal trekgewicht geremd	500 kg

13. As #1

As-nummer	1
Plaatscode	Voor
Wettelijk limiet	815 kg
Spoorbreedte	149 cm

14. As #2

As-nummer	2
Plaatscode	Achter
Wettelijk limiet	770 kg
Spoorbreedte	148 cm