

Autorapport (gratis versie)

VOLVO 740 GL.A K6

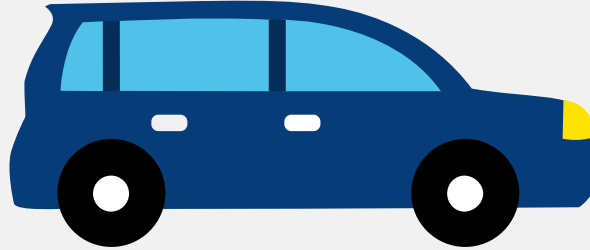

Het kenteken RH-36-NL hoort bij een Volvo 740 Gl.a K6. Deze auto (stationwagen) werd toegelaten op 05-12-1986. De APK is geldig tot 15-03-2026. Het lege gewicht is 1.326 kg en de maximale toegestane massa is 1.950 kg.

Inhoudsopgave

1. Algemeen	8. Carrosserie
2. Uiterlijk	9. Afmetingen
3. Historie	10. Massa
4. Status	11. Trekkracht
5. Motor	12. As #1
6. Brandstof #1	13. As #2
7. Eigenschappen	

1. Algemeen

Merk	Volvo
Model	740 Gl.a K6
Handelsbenaming	740 Gl.a K6
Bekijk volledig autorapport	
Verkoop uw auto	

2. Uiterlijk

Soort	Auto
Inrichting	Stationwagen
Kleur	Grijs
Check schadeverleden	

3. Historie

Datum eerste toelating	05-12-1986
Datum afgifte Nederland	05-12-1986
Datum laatste tenaamstelling	10-05-2023
APK vervaldatum	15-03-2026
Bekijk vorige eigenaren	
Controleer APK-historie	

4. Status

Terugroepactie	Nee
Verzekerd	Ja
Geïmporteerd	Nee
Geëxporteerd	Nee

Taxi	Nee
------	-----

Goedkope autoverzekering

5. Motor

Aantal cilinders	4
Cilinderinhoud	2.316 cm ³

Controleer kilometerstand

6. Brandstof #1

Brandstof-nummer	1
Brandstof	Benzine
Emissieklasse	0
Vermogen	85,00 kW (116 pk)
Geluidsniveau stationair	82 dB(A)
Geluidsniveau toerental	4.050 dB(A)

7. Eigenschappen

Aantal wielen	4
Aantal deuren	4

8. Carrosserie

Carrosserie-nummer	1
Categorie	M1
Type	AC
Type omschrijving	Stationwagen
Plaats chassisnummer	Tegen r. midden deurstyl by slotplaat

9. Afmetingen

Wielbasis	277 cm
-----------	--------

10. Massa

Leeg gewicht	1.326 kg
Rijklaar gewicht	1.426 kg
Technisch limiet massa	1.950 kg
Wettelijk limiet massa	1.950 kg

11. Trekkraft

Maximaal trekgewicht ongeremd	663 kg
Maximaal trekgewicht geremd	1.500 kg

12. As #1

As-nummer	1
Plaatscode	Voor
Wettelijk limiet	880 kg
Spoorbreedte	147 cm

13. As #2

As-nummer	2
Plaatscode	Achter
Wettelijk limiet	1.130 kg
Spoorbreedte	146 cm