

Autorapport (gratis versie)

RENAULT MEGANE

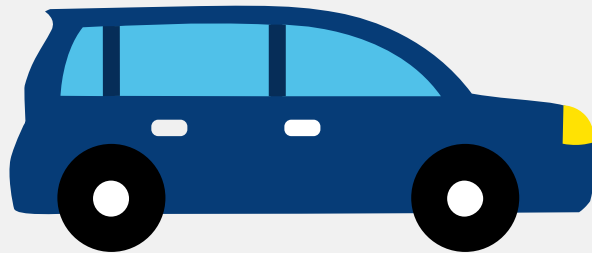

Het kenteken RG-398-F hoort bij een Renault Megane. Deze auto (stationwagen) werd toegelaten op 17-11-2017. De APK is geldig tot 02-12-2023. Het lege gewicht is 1.268 kg en de maximale toegestane massa is 1.869 kg.

Inhoudsopgave

1. Algemeen	8. Eigenschappen
2. Uiterlijk	9. Carrosserie
3. Fiscaal	10. Afmetingen
4. Historie	11. Massa
5. Status	12. Trekkracht
6. Motor	13. As #1
7. Brandstof #1	14. As #2

1. Algemeen

Merk	Renault
Model	Megane
Handelsbenaming	Megane
Type	RFB
Variant	KF2
Uitvoering	MR662A010000
Typegoedkeuringsnummer	E2*2007/46*0546*07
Fabrikant	Renault S.a.s.
Bekijk volledig autorapport	
Verkoop uw auto	

2. Uiterlijk

Soort	Auto
Inrichting	Stationwagen
Kleur	Blauw
Check schadeverleden	

3. Fiscaal

Catalogusprijs	€ 28.725
BPM tarief	€ 4.686
Check huidige waarde	

4. Historie

Datum eerste toelating	17-11-2017
Datum afgifte Nederland	17-11-2017

APK vervaldatum	02-12-2023
-----------------	------------

[Bekijk vorige eigenaren](#)

[Controleer APK-historie](#)

5. Status

Terugroepactie	Nee
----------------	-----

Verzekerd	Nee
-----------	-----

Geïmporteerd	Nee
--------------	-----

Geëxporteerd	Ja
--------------	----

Taxi	Nee
------	-----

[Goedkope autoverzekering](#)

6. Motor

Motorcode	H5F F4
-----------	--------

Aantal cilinders	4
------------------	---

Cilinderinhoud	1.197 cm ³
----------------	-----------------------

Versnellingsbak	M
-----------------	---

Versnellingen	6
---------------	---

7. Brandstof #1

Brandstof-nummer	1
------------------	---

Brandstof	Benzine
-----------	---------

Emissieklasse	6
---------------	---

Vermogen	97,00 kW (132 pk)
----------	-------------------

Brandstofverbruik in stad NEDC	6,8 liter/100 km (14,7 km/liter)
--------------------------------	----------------------------------

Brandstofverbruik op snelweg NEDC	4,5 liter/100 km (22,2 km/liter)
-----------------------------------	----------------------------------

Brandstofverbruik gecombineerd NEDC	5,3 liter/100 km (18,9 km/liter)
-------------------------------------	----------------------------------

CO2-uitstoot gecombineerd NEDC	119 g/km
Milieuklasse licht	715/2007*2016/646w
Uitstoot deeltjes licht NEDC	0.00198 g/km
Geluidsniveau rijdend	70 dB(A)
Geluidsniveau stationair	70 dB(A)
Geluidsniveau toerental	3.750 dB(A)

8. Eigenschappen

Aantal zitplaatsen	5
Aantal wielen	4
Aantal deuren	5

9. Carrosserie

Carrosserie-nummer	1
Categorie	M1
Type	AC
Type omschrijving	Stationwagen
Plaats chassisnummer	Op r. deurstyl

10. Afmetingen

Lengte	463 cm
Breedte	181 cm
Wielbasis	271 cm

11. Massa

Leeg gewicht	1.268 kg
Rijklaar gewicht	1.368 kg

Technisch limiet massa	1.869 kg
Wettelijk limiet massa	1.869 kg
Maximum massa samenstelling	3.269 kg

12. Trekkracht

Maximaal trekgewicht ongeremd	680 kg
Maximaal trekgewicht geremd	1.700 kg

13. As #1

As-nummer	1
Plaatscode	Voor
Technisch limiet	1.010 kg
Wettelijk limiet	1.010 kg
Spoorbreedte	158 cm

14. As #2

As-nummer	2
Plaatscode	Achter
Technisch limiet	1.060 kg
Wettelijk limiet	1.060 kg
Spoorbreedte	158 cm