

Autorapport

PEUGEOT 207

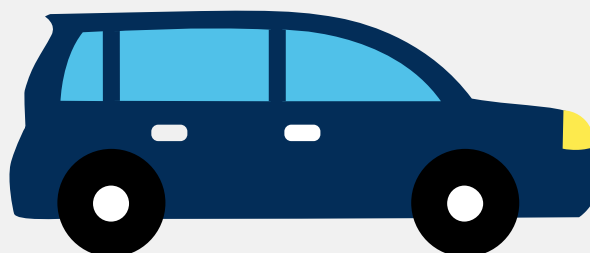

Het kenteken RG-011-Z hoort bij een Peugeot 207. Deze auto (cabriolet) werd toegelaten op 13-11-2008. De APK is geldig tot 31-01-2019. Het lege gewicht is 1.393 kg en de maximale toegestane massa is 1.760 kg.

Inhoudsopgave

<u>1. Algemeen</u>	<u>8. Eigenschappen</u>
<u>2. Uiterlijk</u>	<u>9. Carrosserie</u>
<u>3. Fiscaal</u>	<u>10. Afmetingen</u>
<u>4. Historie</u>	<u>11. Massa</u>
<u>5. Status</u>	<u>12. Trekkracht</u>
<u>6. Motor</u>	<u>13. As #1</u>
<u>7. Brandstof #1</u>	<u>14. As #2</u>

1. Algemeen

Merk	Peugeot
Model	207
Handelsbenaming	207
Type	W*****
Variant	B5FX
Uitvoering	C
Typegoedkeuringsnummer	E2*2001/116*0340*12
Fabrikant	Automobiles Peugeot
Bekijk volledig autorapport	
Verkoop uw auto	

2. Uiterlijk

Vorm	Auto
Soort	Personenauto
Inrichting	Cabriolet
Kleur	Zwart
Check schadeverleden	
Laat schade repareren	

3. Fiscaal

BPM tarief	€ 6.660,-
Check huidige waarde	

4. Historie

Datum eerste toelating	13-11-2008
------------------------	------------

Datum afgifte Nederland	16-11-2017
Datum laatste tenaamstelling	07-05-2018
APK vervaldatum	31-01-2019

[Bekijk vorige eigenaren](#)

5. Status

Terugroepactie	Nee
Verzekerd	Ja
Geïmporteerd	Ja
Geëxporteerd	Nee
Taxi	Nee

[Controleer APK-historie](#)[Vind de goedkoopste verzekering](#)

6. Motor

Motorcode	5FX
Aantal cilinders	4
Cilinderinhoud	1.598 cm ³
Topsnelheid	210 km/u
Versnellingsbak	Handgeschakeld
Versnellingen	5
Zuinigheidslabel	D

[Controleer kilometerstand](#)[Bekijk onderdelen van deze auto](#)

7. Brandstof #1

Brandstof-nummer	1
Brandstof	Benzine

Emissiecode	Euro 4
Vermogen	110.00 kW (150 pk)
Verbruik in stad	9.6 liter/100 km (10.4 km/liter)
Verbruik op snelweg	5.8 liter/100 km (17.2 km/liter)
Verbruik gecombineerd	7.2 liter/100 km (13.9 km/liter)
CO2-uitstoot gecombineerd	171 g/km
Milieuklasse (licht)	70/220*2003/76b
Geluidsniveau rijdend	74 dB(A)
Geluidsniveau stationair	84 dB(A)
Geluidsniveau toerental	4.350 dB(A)

8. Eigenschappen

Aantal zitplaatsen	4
Aantal wielen	4
Aantal deuren	2

Vind de goedkoopste banden

9. Carrosserie

Carrosserie-nummer	1
Categorie	M1
Type	AE
Type omschrijving	Cabriolet
Plaats chassisnummer	R. op schutbord onder motorkap

10. Afmetingen

Lengte	404 cm
Wielbasis	254 cm

11. Massa

Leeg gewicht	1.393 kg
Rijklaar gewicht	1.493 kg
Technisch limiet massa	1.760 kg
Wettelijk limiet massa	1.760 kg
Maximum massa samenstelling	2.650 kg

12. Trekkracht

Maximaal trekgewicht (ongeremd)	600 kg
Maximaal trekgewicht (geremd)	1.070 kg

13. As #1

As-nummer	1
Plaatscode	Voor
Wettelijk limiet	1.050 kg
Spoorbreedte	147 cm

14. As #2

As-nummer	2
Plaatscode	Achter
Wettelijk limiet	900 kg
Spoorbreedte	147 cm