

Autorapport (gratis versie)

OPEL VIVARO

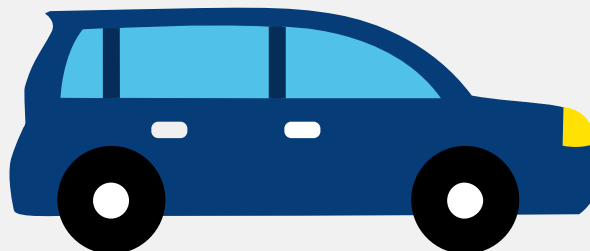

Het kenteken RD-628-V hoort bij een Opel Vivaro. Deze auto (mpv) werd toegelaten op 21-09-2012. De APK is geldig tot 10-10-2021. Het lege gewicht is 1.882 kg en de maximale toegestane massa is 3.055 kg.

Inhoudsopgave

<u>1. Algemeen</u>	<u>8. Eigenschappen</u>
<u>2. Uiterlijk</u>	<u>9. Carrosserie</u>
<u>3. Fiscaal</u>	<u>10. Afmetingen</u>
<u>4. Historie</u>	<u>11. Massa</u>
<u>5. Status</u>	<u>12. Trekkkracht</u>
<u>6. Motor</u>	<u>13. As #1</u>
<u>7. Brandstof #1</u>	<u>14. As #2</u>

1. Algemeen

Merk	Opel
Model	Vivaro
Handelsbenaming	Vivaro
Type	X83
Variant	F411
Uitvoering	9BACBM05EAC9
Typegoedkeuringsnummer	E1*98/14*0170*25
Fabrikant	Adam Opel Ag
Bekijk volledig autorapport	
Verkoop uw auto	

2. Uiterlijk

Soort	Auto
Inrichting	Mpv
Kleur	Grijs
Check schadeverleden	

3. Fiscaal

Catalogusprijs	€ 48.962
BPM tarief	€ 6.796
Check huidige waarde	

4. Historie

Datum eerste toelating	21-09-2012
Datum afgifte Nederland	02-11-2017

APK vervaldatum	10-10-2021
-----------------	------------

[Bekijk vorige eigenaren](#)[Controleer APK-historie](#)

5. Status

Terugroepactie	Nee
----------------	-----

Verzekerd	Nee
-----------	-----

Geïmporteerd	Ja
--------------	----

Geëxporteerd	Ja
--------------	----

Taxi	Nee
------	-----

[Ontdek land van herkomst](#)[Goedkope autoverzekering](#)

6. Motor

Motorcode	M9R F6
-----------	--------

Aantal cilinders	4
------------------	---

Cilinderinhoud	1.995 cm ³
----------------	-----------------------

Topsnelheid	150 km/u
-------------	----------

Versnellingsbak	Handgeschakeld
-----------------	----------------

Versnellingen	6
---------------	---

7. Brandstof #1

Brandstof-nummer	1
------------------	---

Brandstof	Diesel
-----------	--------

Emissieklasse	5
---------------	---

Vermogen	66,00 kW (90 pk)
----------	------------------

CO2-uitstoot gecombineerd NEDC	180 g/km
--------------------------------	----------

Milieuklasse licht	715/2007*566/2011b
Uitstoot deeltjes licht NEDC	0.00051 g/km
Geluidsniveau rijdend	73 dB(A)
Geluidsniveau stationair	76 dB(A)
Geluidsniveau toerental	2.625 dB(A)

8. Eigenschappen

Aantal zitplaatsen	9
Aantal wielen	4
Aantal deuren	4

9. Carrosserie

Carrosserie-nummer	1
Categorie	M1
Type	AF
Type omschrijving	Mpv
Plaats chassisnummer	Tegen deurdorpel by r. voorzitting

10. Afmetingen

Lengte	518 cm
Wielbasis	350 cm

11. Massa

Leeg gewicht	1.882 kg
Rijklaar gewicht	1.982 kg
Technisch limiet massa	3.055 kg
Wettelijk limiet massa	3.055 kg

Maximum massa samenstelling	4.975 kg
-----------------------------	----------

12. Trekkraft

Maximaal trekgewicht ongeremd	750 kg
Maximaal trekgewicht geremd	2.000 kg

13. As #1

As-nummer	1
Plaatscode	Voor
Wettelijk limiet	1.620 kg
Spoorbreedte	162 cm

14. As #2

As-nummer	2
Plaatscode	Achter
Wettelijk limiet	1.650 kg
Spoorbreedte	163 cm