

Autorapport (gratis versie)

FIAT FIAT 500

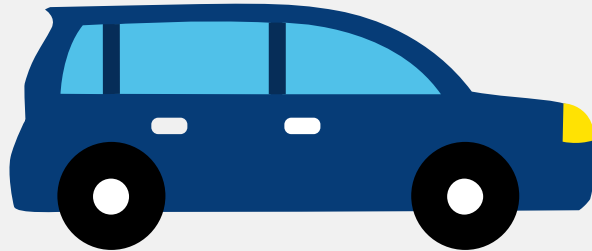

Het kenteken RD-336-K hoort bij een Fiat Fiat 500. Deze auto (hatchback) werd toegelaten op 31-10-2017. De APK is geldig tot 09-07-2026. Het lege gewicht is 915 kg en de maximale toegestane massa is 1.380 kg.

Inhoudsopgave

1. Algemeen	8. Eigenschappen
2. Uiterlijk	9. Carrosserie
3. Fiscaal	10. Afmetingen
4. Historie	11. Massa
5. Status	12. Trekkkracht
6. Motor	13. As #1
7. Brandstof #1	14. As #2

1. Algemeen

Merk	Fiat
Model	Fiat 500
Handelsbenaming	Fiat 500
Type	312
Variant	AXN11
Uitvoering	13C
Typegoedkeuringsnummer	E3*2007/46*0064*33
Fabrikant	Fca Italy S.p.a.
Bekijk volledig autorapport	
Verkoop uw auto	

2. Uiterlijk

Soort	Auto
Inrichting	Hatchback
Kleur	Groen
Check schadeverleden	

3. Fiscaal

Catalogusprijs	€ 20.135
BPM tarief	€ 1.297
Check huidige waarde	

4. Historie

Datum eerste toelating	31-10-2017
Datum afgifte Nederland	31-10-2017

Datum laatste tenaamstelling	09-07-2024
------------------------------	------------

APK vervaldatum	09-07-2026
-----------------	------------

[Bekijk vorige eigenaren](#)[Controleer APK-historie](#)

5. Status

Terugroepactie	Nee
----------------	-----

Verzekerd	Ja
-----------	----

Geïmporteerd	Nee
--------------	-----

Geëxporteerd	Nee
--------------	-----

Taxi	Nee
------	-----

[Goedkope autoverzekering](#)

6. Motor

Motorcode	312A5000
-----------	----------

Aantal cilinders	2
------------------	---

Cilinderinhoud	875 cm ³
----------------	---------------------

Versnellingsbak	Automaat
-----------------	----------

Versnellingen	5
---------------	---

[Controleer kilometerstand](#)

7. Brandstof #1

Brandstof-nummer	1
------------------	---

Brandstof	Benzine
-----------	---------

Emissieklasse	6
---------------	---

Vermogen	59,00 kW (80 pk)
----------	------------------

Brandstofverbruik in stad NEDC	4,4 liter/100 km (22,7 km/liter)
--------------------------------	----------------------------------

Brandstofverbruik op snelweg NEDC	3,4 liter/100 km (29,4 km/liter)
Brandstofverbruik gecombineerd NEDC	3,8 liter/100 km (26,3 km/liter)
CO2-uitstoot gecombineerd NEDC	88 g/km
Milieuklasse licht	715/2007*195/2013w
Geluidsniveau rijdend	73 dB(A)
Geluidsniveau stationair	83 dB(A)
Geluidsniveau toerental	4.125 dB(A)

8. Eigenschappen

Aantal zitplaatsen	4
Aantal wielen	4
Aantal deuren	3

9. Carrosserie

Carrosserie-nummer	1
Categorie	M1
Type	AB
Type omschrijving	Hatchback
Plaats chassisnummer	In kofferruimte

10. Afmetingen

Lengte	357 cm
Breedte	163 cm
Wielbasis	230 cm

11. Massa

Leeg gewicht	915 kg
--------------	--------

Rijklaar gewicht	1.015 kg
Technisch limiet massa	1.380 kg
Wettelijk limiet massa	1.380 kg
Maximum massa samenstelling	2.180 kg

12. Trekkracht

Maximaal trekgewicht ongeremd	400 kg
Maximaal trekgewicht geremd	800 kg

13. As #1

As-nummer	1
Plaatscode	Voor
Technisch limiet	830 kg
Wettelijk limiet	830 kg
Spoorbreedte	141 cm

14. As #2

As-nummer	2
Plaatscode	Achter
Technisch limiet	640 kg
Wettelijk limiet	640 kg
Spoorbreedte	141 cm