

Autorapport (gratis versie)

BMW X1 XDRIVE20I

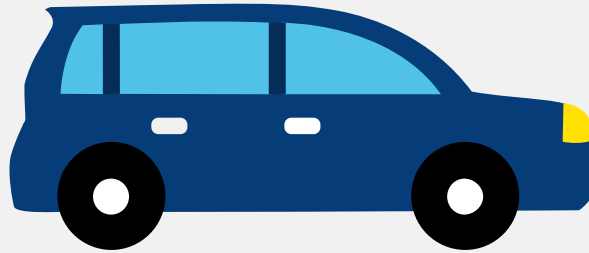

Het kenteken RB-647-Z hoort bij een Bmw X1 Xdrive20i. Deze auto (stationwagen) werd toegelaten op 27-10-2017. De APK is geldig tot 27-10-2025. Het lege gewicht is 1.515 kg en de maximale toegestane massa is 2.140 kg.

Inhoudsopgave

1. Algemeen	8. Eigenschappen
2. Uiterlijk	9. Carrosserie
3. Fiscaal	10. Afmetingen
4. Historie	11. Massa
5. Status	12. Trekkkracht
6. Motor	13. As #1
7. Brandstof #1	14. As #2

1. Algemeen

Merk	Bmw
Model	X1 Xdrive20i
Handelsbenaming	X1 Xdrive20i
Type	F1X
Variant	HS91
Uitvoering	6A1500C0
Typegoedkeuringsnummer	E1*2007/46*1676*02
Fabrikant	Bayerische Motoren Werke Ag
Bekijk volledig autorapport	
Verkoop uw auto	

2. Uiterlijk

Soort	Auto
Inrichting	Stationwagen
Kleur	Bruin
Check schadeverleden	

3. Fiscaal

Catalogusprijs	€ 52.121
BPM tarief	€ 8.601
Check huidige waarde	

4. Historie

Datum eerste toelating	27-10-2017
Datum afgifte Nederland	27-10-2017

Datum laatste tenaamstelling	27-10-2017
------------------------------	------------

APK vervaldatum	27-10-2025
-----------------	------------

[Bekijk vorige eigenaren](#)[Controleer APK-historie](#)

5. Status

Terugroepactie	Nee
----------------	-----

Verzekerd	Ja
-----------	----

Geïmporteerd	Nee
--------------	-----

Geëxporteerd	Nee
--------------	-----

Taxi	Nee
------	-----

[Goedkope autoverzekering](#)

6. Motor

Motorcode	B48A20A
-----------	---------

Aantal cilinders	4
------------------	---

Cilinderinhoud	1.998 cm ³
----------------	-----------------------

Versnellingsbak	Automaat
-----------------	----------

Versnellingen	8
---------------	---

[Controleer kilometerstand](#)

7. Brandstof #1

Brandstof-nummer	1
------------------	---

Brandstof	Benzine
-----------	---------

Emissieklasse	6
---------------	---

Vermogen	141,00 kW (192 pk)
----------	--------------------

Brandstofverbruik in stad NEDC	7,6 liter/100 km (13,2 km/liter)
--------------------------------	----------------------------------

Brandstofverbruik op snelweg NEDC	5,6 liter/100 km (17,9 km/liter)
Brandstofverbruik gecombineerd NEDC	6,3 liter/100 km (15,9 km/liter)
CO2-uitstoot gecombineerd NEDC	146 g/km
Milieuklasse licht	715/2007*2015/45w
Uitstoot deeltjes licht NEDC	0.00058 g/km
Geluidsniveau rijdend	72 dB(A)
Geluidsniveau stationair	78 dB(A)
Geluidsniveau toerental	3.750 dB(A)

8. Eigenschappen

Aantal zitplaatsen	5
Aantal wielen	4
Aantal deuren	4

9. Carrosserie

Carrosserie-nummer	1
Categorie	M1
Type	AC
Type omschrijving	Stationwagen
Plaats chassisnummer	In motorruimte r.

10. Afmetingen

Lengte	444 cm
Breedte	182 cm
Wielbasis	267 cm

11. Massa

Leeg gewicht	1.515 kg
Rijklaar gewicht	1.615 kg
Technisch limiet massa	2.140 kg
Wettelijk limiet massa	2.140 kg
Maximum massa samenstelling	4.220 kg

12. Trekkracht

Maximaal trekgewicht ongeremd	750 kg
Maximaal trekgewicht geremd	2.000 kg

13. As #1

As-nummer	1
Plaatscode	Voor
Technisch limiet	1.120 kg
Wettelijk limiet	1.120 kg
Spoorbreedte	156 cm

14. As #2

As-nummer	2
Plaatscode	Achter
Technisch limiet	1.075 kg
Wettelijk limiet	1.075 kg
Spoorbreedte	156 cm