

Autorapport (gratis versie)

BMW BMW X5 3.0 SI

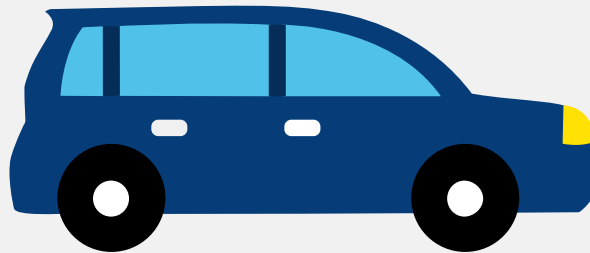

Het kenteken R-966-LP hoort bij een Bmw Bmw X5 3.0 Si. Deze auto (stationwagen) werd toegelaten op 22-11-2007. De APK is geldig tot 07-10-2024. Het lege gewicht is 2.025 kg en de maximale toegestane massa is 2.680 kg.

Inhoudsopgave

1. Algemeen	8. Eigenschappen
2. Uiterlijk	9. Carrosserie
3. Fiscaal	10. Afmetingen
4. Historie	11. Massa
5. Status	12. Trekkracht
6. Motor	13. As #1
7. Brandstof #1	14. As #2

1. Algemeen

Merk	Bmw
Model	Bmw X5 3.0 Si
Handelsbenaming	Bmw X5 3.0 Si
Bekijk volledig autorapport	
Verkoop uw auto	

2. Uiterlijk

Soort	Auto
Inrichting	Stationwagen
Kleur	Grijs
Check schadeverleden	

3. Fiscaal

BPM tarief	€ 4.651
Check huidige waarde	

4. Historie

Datum eerste toelating	22-11-2007
Datum afgifte Nederland	08-10-2022
Datum laatste tenaamstelling	08-10-2022
APK vervaldatum	07-10-2024
Bekijk vorige eigenaren	
Controleer APK-historie	

5. Status

Terugroepactie	Nee
Verzekerd	Ja
Geïmporteerd	Ja
Geëxporteerd	Nee
Taxi	Nee
Ontdek land van herkomst	
Goedkope autoverzekering	

6. Motor

Aantal cilinders	6
Cilinderinhoud	2.996 cm ³
Controleer kilometerstand	

7. Brandstof #1

Brandstof-nummer	1
Brandstof	Benzine
Emissieklasse	4
Vermogen	200,00 kW (272 pk)

8. Eigenschappen

Aantal zitplaatsen	5
Aantal wielen	4
Aantal deuren	5

9. Carrosserie

Carrosserie-nummer	1
Categorie	M1

Type	AC
Type omschrijving	Stationwagen

10. Afmetingen

Wielbasis	293 cm
-----------	--------

11. Massa

Leeg gewicht	2.025 kg
Rijklar gewicht	2.125 kg
Technisch limiet massa	2.680 kg
Wettelijk limiet massa	2.680 kg

12. Trekkracht

Maximaal trekgewicht ongeremd	750 kg
Maximaal trekgewicht geremd	2.820 kg

13. As #1

As-nummer	1
Plaatscode	Voor
Technisch limiet	1.245 kg
Wettelijk limiet	1.245 kg
Spoorbreedte	164 cm

14. As #2

As-nummer	2
Plaatscode	Achter
Technisch limiet	1.535 kg
Wettelijk limiet	1.535 kg

Spoorbreedte

165 cm