

# Autorapport (gratis versie)

## SKODA ENYAQ 80

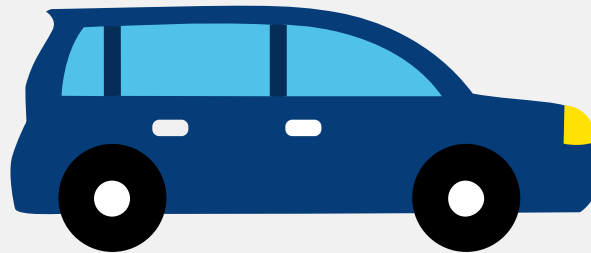

Het kenteken R-948-RS hoort bij een Skoda Enyaq 80. Deze auto (stationwagen) werd toegelaten op 10-11-2022. De APK is geldig tot 10-11-2026. Het lege gewicht is 2.011 kg en de maximale toegestane massa is 2.600 kg.

### Inhoudsopgave

<a href="#">1. Algemeen</a>	<a href="#">8. Eigenschappen</a>
<a href="#">2. Uiterlijk</a>	<a href="#">9. Carrosserie</a>
<a href="#">3. Fiscaal</a>	<a href="#">10. Afmetingen</a>
<a href="#">4. Historie</a>	<a href="#">11. Massa</a>
<a href="#">5. Status</a>	<a href="#">12. Trekkkracht</a>
<a href="#">6. Motor</a>	<a href="#">13. As #1</a>
<a href="#">7. Brandstof #1</a>	<a href="#">14. As #2</a>

## 1. Algemeen

Merk	Skoda
Model	Enyaq 80
Handelsbenaming	Enyaq 80
Type	NY
Variant	ACEBJAL1FX2
Uitvoering	00PE1PE1MH002ON21AA
Typegoedkeuringsnummer	E8*2007/46*0416*09
Fabrikant	Skoda Auto A.s.
<a href="#">Bekijk volledig autorapport</a>	
<a href="#">Verkoop uw auto</a>	

## 2. Uiterlijk

Soort	Auto
Inrichting	Stationwagen
Kleur	Grijs
<a href="#">Check schadeverleden</a>	

## 3. Fiscaal

Catalogusprijs	€ 54.690
<a href="#">Check huidige waarde</a>	

## 4. Historie

Datum eerste toelating	10-11-2022
Datum afgifte Nederland	10-11-2022
Datum laatste tenaamstelling	10-11-2022

APK vervaldatum	10-11-2026
-----------------	------------

[Bekijk vorige eigenaren](#)[Controleer APK-historie](#)

## 5. Status

Terugroepactie	Nee
----------------	-----

Verzekerd	Ja
-----------	----

Geïmporteerd	Nee
--------------	-----

Geëxporteerd	Nee
--------------	-----

Taxi	Nee
------	-----

[Goedkope autoverzekering](#)

## 6. Motor

Motorcode	EBJ
-----------	-----

Snelheid beperking	160 km/u
--------------------	----------

Versnellingsbak	Automaat
-----------------	----------

Versnellingen	1
---------------	---

[Controleer kilometerstand](#)

## 7. Brandstof #1

Brandstof-nummer	1
------------------	---

Brandstof	Elektriciteit
-----------	---------------

Emissieklasse	Z
---------------	---

Nominaal continu elektrisch vermogen	70,00 kW (95 pk)
--------------------------------------	------------------

Netto maximaal elektrisch vermogen	150,00 kW (204 pk)
------------------------------------	--------------------

Elektriciteitsverbruik WLTP	160,3 Wh/km
-----------------------------	-------------

Elektrische actieradius WLTP	536 km
------------------------------	--------

Elektrische actieradius in stad WLTP	697 km
Milieuklasse licht	715/2007*2018/1832ax
Geluidsniveau rijdend	65 dB(A)

## 8. Eigenschappen

Aantal zitplaatsen	5
Aantal wielen	4
Aantal deuren	5

## 9. Carrosserie

Carrosserie-nummer	1
Categorie	M1
Type	AC
Type omschrijving	Stationwagen

## 10. Afmetingen

Lengte	465 cm
Breedte	188 cm
Wielbasis	277 cm

## 11. Massa

Leeg gewicht	2.011 kg
Rijklaar gewicht	2.111 kg
Technisch limiet massa	2.600 kg
Wettelijk limiet massa	2.600 kg
Maximum massa samenstelling	3.600 kg

## 12. Trekkracht

Maximaal trekgewicht ongeremd	750 kg
Maximaal trekgewicht geremd	1.000 kg

## 13. As #1

As-nummer	1
Plaatscode	Voor
Aangedreven	Nee
Technisch limiet	1.160 kg
Wettelijk limiet	1.160 kg
Spoorbreedte	159 cm

## 14. As #2

As-nummer	2
Plaatscode	Achter
Aangedreven	Ja
Technisch limiet	1.490 kg
Wettelijk limiet	1.490 kg
Spoorbreedte	157 cm