

Autorapport (gratis versie)

KIA EV6

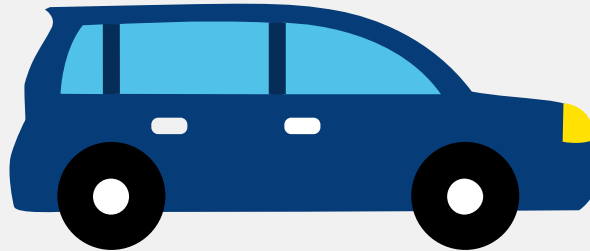

Het kenteken R-780-HG hoort bij een Kia Ev6. Deze auto (mpv) werd toegelaten op 21-09-2022. De APK is geldig tot 21-09-2026. Het lege gewicht is 1.990 kg en de maximale toegestane massa is 2.530 kg.

Inhoudsopgave

1. Algemeen	8. Eigenschappen
2. Uiterlijk	9. Carrosserie
3. Fiscaal	10. Afmetingen
4. Historie	11. Massa
5. Status	12. Trekkracht
6. Motor	13. As #1
7. Brandstof #1	14. As #2

1. Algemeen

Merk	Kia
Model	Ev6
Handelsbenaming	Ev6
Type	CV
Variant	F5E44
Uitvoering	E11B11
Typegoedkeuringsnummer	E9*2018/858*11073*02
Fabrikant	Kia Corporation
Bekijk volledig autorapport	
Verkoop uw auto	

2. Uiterlijk

Soort	Auto
Inrichting	Mpv
Kleur	Wit
Check schadeverleden	

3. Fiscaal

Catalogusprijs	€ 59.760
Check huidige waarde	

4. Historie

Datum eerste toelating	21-09-2022
Datum afgifte Nederland	21-09-2022
Datum laatste tenaamstelling	21-09-2022

APK vervaldatum	21-09-2026
-----------------	------------

[Bekijk vorige eigenaren](#)[Controleer APK-historie](#)

5. Status

Terugroepactie	Nee
----------------	-----

Verzekerd	Ja
-----------	----

Geïmporteerd	Nee
--------------	-----

Geëxporteerd	Nee
--------------	-----

Taxi	Nee
------	-----

[Goedkope autoverzekering](#)

6. Motor

Motorcode	EM07
-----------	------

Snelheid beperking	185 km/u
--------------------	----------

Versnellingsbak	Automaat
-----------------	----------

Versnellingen	1
---------------	---

[Controleer kilometerstand](#)

7. Brandstof #1

Brandstof-nummer	1
------------------	---

Brandstof	Elektriciteit
-----------	---------------

Emissieklasse	Z
---------------	---

Nominaal continu elektrisch vermogen	81,00 kW (110 pk)
--------------------------------------	-------------------

Netto maximaal elektrisch vermogen	239,30 kW (326 pk)
------------------------------------	--------------------

Elektriciteitsverbruik WLTP	180,0 Wh/km
-----------------------------	-------------

Elektrische actieradius WLTP	484 km
------------------------------	--------

Elektrische actieradius in stad WLTP	630 km
Milieuklasse licht	715/2007*2018/1832ax
Geluidsniveau rijdend	68 dB(A)

8. Eigenschappen

Aantal zitplaatsen	5
Aantal wielen	4
Aantal deuren	5

9. Carrosserie

Carrosserie-nummer	1
Categorie	M1
Type	AF
Type omschrijving	Multipurpose vehicle (mpv)

10. Afmetingen

Lengte	468 cm
Breedte	188 cm
Wielbasis	290 cm

11. Massa

Leeg gewicht	1.990 kg
Rijklar gewicht	2.090 kg
Technisch limiet massa	2.530 kg
Wettelijk limiet massa	2.530 kg
Maximum massa samenstelling	4.130 kg

12. Trekkracht

Maximaal trekgewicht ongeremd	750 kg
Maximaal trekgewicht geremd	1.600 kg

13. As #1

As-nummer	1
Plaatscode	Voor
Aangedreven	Ja
Technisch limiet	1.280 kg
Wettelijk limiet	1.280 kg
Spoorbreedte	162 cm

14. As #2

As-nummer	2
Plaatscode	Achter
Aangedreven	Ja
Technisch limiet	1.390 kg
Wettelijk limiet	1.390 kg
Spoorbreedte	163 cm