

Autorapport (gratis versie)

MERCEDES-BENZ EQC 400 4MATIC

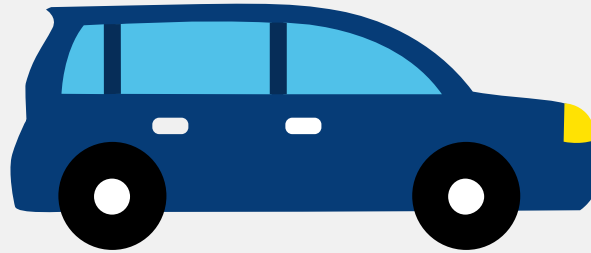

Het kenteken R-763-FJ hoort bij een Mercedes-benz Eqc 400 4matic. Deze auto (stationwagen) werd toegelaten op 01-07-2019. De APK is geldig tot 27-07-2025. Het lege gewicht is 2.395 kg en de maximale toegestane massa is 2.940 kg.

Inhoudsopgave

| | |
|---------------------------------|----------------------------------|
| 1. Algemeen | 8. Eigenschappen |
| 2. Uiterlijk | 9. Carrosserie |
| 3. Fiscaal | 10. Afmetingen |
| 4. Historie | 11. Massa |
| 5. Status | 12. Trekkkracht |
| 6. Motor | 13. As #1 |
| 7. Brandstof #1 | 14. As #2 |

1. Algemeen

| | |
|---|---------------------|
| Merk | Mercedes-benz |
| Model | Eqc 400 4matic |
| Handelsbenaming | Eqc 400 4matic |
| Type | 204 X |
| Variant | YNE0Z1 |
| Uitvoering | ZZAC050A |
| Typegoedkeuringsnummer | E1*2001/116*0480*31 |
| Fabrikant | Daimler Ag |
| Bekijk volledig autorapport | |
| Verkoop uw auto | |

2. Uiterlijk

| | |
|--------------------------------------|--------------|
| Soort | Auto |
| Inrichting | Stationwagen |
| Kleur | Grijs |
| Check schadeverleden | |

3. Fiscaal

| | |
|--------------------------------------|----------|
| Catalogusprijs | € 82.425 |
| Check huidige waarde | |

4. Historie

| | |
|------------------------------|------------|
| Datum eerste toelating | 01-07-2019 |
| Datum afgifte Nederland | 09-08-2022 |
| Datum laatste tenaamstelling | 09-08-2022 |

| | |
|-----------------|------------|
| APK vervaldatum | 27-07-2025 |
|-----------------|------------|

[Bekijk vorige eigenaren](#)[Controleer APK-historie](#)

5. Status

| | |
|----------------|-----|
| Terugroepactie | Ja |
| Verzekerd | Ja |
| Geïmporteerd | Ja |
| Geëxporteerd | Nee |
| Taxi | Nee |

[Ontdek land van herkomst](#)[Goedkope autoverzekering](#)

6. Motor

| | |
|--------------------|----------|
| Motorcode | EM0016 |
| Snelheid beperking | 180 km/u |
| Versnellingsbak | Overig |

[Controleer kilometerstand](#)

7. Brandstof #1

| | |
|--------------------------------------|----------------------|
| Brandstof-nummer | 1 |
| Brandstof | Elektriciteit |
| Emissieklasse | Z |
| Nominaal continu elektrisch vermogen | 145,00 kW (197 pk) |
| Netto maximaal elektrisch vermogen | 300,00 kW (409 pk) |
| Elektrisch vermogen over 60 minuten | 145,00 kW (197 pk) |
| Milieuklasse licht | 715/2007*2018/1832ax |

| | |
|-----------------------|----------|
| Geluidsniveau rijdend | 68 dB(A) |
|-----------------------|----------|

8. Eigenschappen

| | |
|--------------------|---|
| Aantal zitplaatsen | 5 |
| Aantal wielen | 4 |
| Aantal deuren | 5 |

9. Carrosserie

| | |
|--------------------|--------------|
| Carrosserie-nummer | 1 |
| Categorie | M1 |
| Type | AC |
| Type omschrijving | Stationwagen |

10. Afmetingen

| | |
|-----------|--------|
| Wielbasis | 287 cm |
|-----------|--------|

11. Massa

| | |
|-----------------------------|----------|
| Leeg gewicht | 2.395 kg |
| Rijklaar gewicht | 2.495 kg |
| Technisch limiet massa | 2.940 kg |
| Wettelijk limiet massa | 2.940 kg |
| Maximum massa samenstelling | 4.840 kg |

12. Trekkracht

| | |
|-------------------------------|----------|
| Maximaal trekgewicht ongeremd | 750 kg |
| Maximaal trekgewicht geremd | 1.800 kg |

13. As #1

| | |
|------------------|----------|
| As-nummer | 1 |
| Plaatscode | Voor |
| Aangedreven | Ja |
| Technisch limiet | 1.340 kg |
| Wettelijk limiet | 1.340 kg |
| Spoorbreedte | 164 cm |

14. As #2

| | |
|------------------|----------|
| As-nummer | 2 |
| Plaatscode | Achter |
| Aangedreven | Ja |
| Technisch limiet | 1.600 kg |
| Wettelijk limiet | 1.600 kg |
| Spoorbreedte | 163 cm |