

Autorapport (gratis versie)

OPEL ASTRA

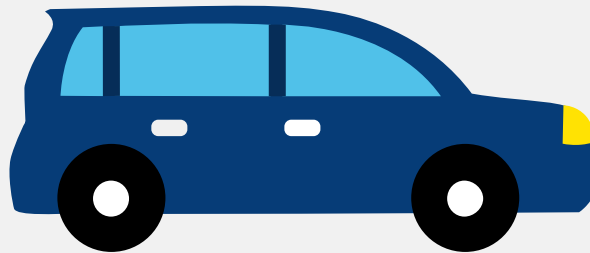

Het kenteken R-741-DB hoort bij een Opel Astra. Deze auto (hatchback) werd toegelaten op 29-07-2022. De APK is geldig tot 29-07-2026. Het lege gewicht is 1.232 kg en de maximale toegestane massa is 1.820 kg.

Inhoudsopgave

1. Algemeen	8. Eigenschappen
2. Uiterlijk	9. Carrosserie
3. Fiscaal	10. Afmetingen
4. Historie	11. Massa
5. Status	12. Trekkkracht
6. Motor	13. As #1
7. Brandstof #1	14. As #2

1. Algemeen

Merk	Opel
Model	Astra
Handelsbenaming	Astra
Type	F
Variant	P
Uitvoering	HNPL-F1YE00
Typegoedkeuringsnummer	E2*2007/46*0628*19
Fabrikant	Psa Automobiles Sa
Bekijk volledig autorapport	
Verkoop uw auto	

2. Uiterlijk

Soort	Auto
Inrichting	Hatchback
Kleur	Zwart
Check schadeverleden	

3. Fiscaal

Catalogusprijs	€ 32.597
BPM tarief	€ 3.791
Check huidige waarde	

4. Historie

Datum eerste toelating	29-07-2022
Datum afgifte Nederland	29-07-2022

Datum laatste tenaamstelling	29-07-2022
------------------------------	------------

APK vervaldatum	29-07-2026
-----------------	------------

[Bekijk vorige eigenaren](#)[Controleer APK-historie](#)

5. Status

Terugroepactie	Nee
----------------	-----

Verzekerd	Ja
-----------	----

Geïmporteerd	Nee
--------------	-----

Geëxporteerd	Nee
--------------	-----

Taxi	Nee
------	-----

[Goedkope autoverzekering](#)

6. Motor

Motorcode	HN05
-----------	------

Aantal cilinders	3
------------------	---

Cilinderinhoud	1.199 cm ³
----------------	-----------------------

Snelheid beperking	199 km/u
--------------------	----------

Versnellingsbak	M
-----------------	---

Versnellingen	6
---------------	---

[Controleer kilometerstand](#)

7. Brandstof #1

Brandstof-nummer	1
------------------	---

Brandstof	Benzine
-----------	---------

Emissieklasse	6
---------------	---

Vermogen	81,00 kW (110 pk)
----------	-------------------

Brandstofverbruik gecombineerd WLTP	5,4 liter/100 km (18,5 km/liter)
CO2-uitstoot gecombineerd WLTP	122 g/km
Milieuklasse licht	715/2007*2018/1832ap
Uitstoot deeltjes WLTP	0.49 g/km
Geluidsniveau rijdend	65 dB(A)
Geluidsniveau stationair	75 dB(A)
Geluidsniveau toerental	3.750 dB(A)

8. Eigenschappen

Aantal zitplaatsen	5
Aantal wielen	4
Aantal deuren	4

9. Carrosserie

Carrosserie-nummer	1
Categorie	M1
Type	AB
Type omschrijving	Hatchback

10. Afmetingen

Lengte	439 cm
Breedte	186 cm
Wielbasis	268 cm

11. Massa

Leeg gewicht	1.232 kg
Rijklaar gewicht	1.332 kg

Technisch limiet massa	1.820 kg
Wettelijk limiet massa	1.820 kg
Maximum massa samenstelling	3.070 kg

12. Trekkraft

Maximaal trekgewicht ongeremd	660 kg
Maximaal trekgewicht geremd	1.250 kg

13. As #1

As-nummer	1
Plaatscode	Voor
Aangedreven	Ja
Technisch limiet	930 kg
Wettelijk limiet	930 kg
Spoorbreedte	156 cm

14. As #2

As-nummer	2
Plaatscode	Achter
Aangedreven	Nee
Technisch limiet	950 kg
Wettelijk limiet	950 kg
Spoorbreedte	155 cm