

Autorapport (gratis versie)

AUDI E-TRON 55

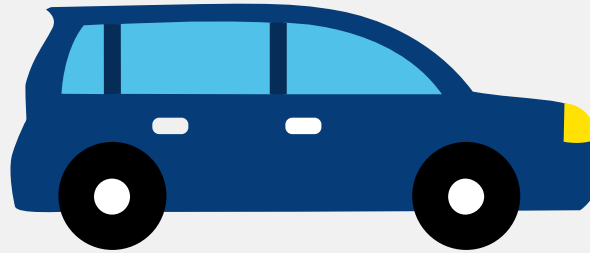

Het kenteken R-714-GX hoort bij een Audi E-tron 55. Deze auto (stationwagen) werd toegelaten op 06-09-2022. De APK is geldig tot 06-09-2026. Het lege gewicht is 2.495 kg en de maximale toegestane massa is 3.170 kg.

Inhoudsopgave

1. Algemeen	8. Eigenschappen
2. Uiterlijk	9. Carrosserie
3. Fiscaal	10. Afmetingen
4. Historie	11. Massa
5. Status	12. Trekkracht
6. Motor	13. As #1
7. Brandstof #1	14. As #2

1. Algemeen

Merk	Audi
Model	E-tron 55
Handelsbenaming	E-tron 55
Type	GE
Variant	XBM1JQ1
Uitvoering	QE1QE1G1Z01RT11B200GAAEM1
Typegoedkeuringsnummer	E1*2007/46*1914*17
Fabrikant	Audi Ag
Bekijk volledig autorapport	
Verkoop uw auto	

2. Uiterlijk

Soort	Auto
Inrichting	Stationwagen
Kleur	Zwart
Check schadeverleden	

3. Fiscaal

Catalogusprijs	€ 75.320
Check huidige waarde	

4. Historie

Datum eerste toelating	06-09-2022
Datum afgifte Nederland	06-09-2022
Datum laatste tenaamstelling	31-03-2023

APK vervaldatum	06-09-2026
-----------------	------------

[Bekijk vorige eigenaren](#)[Controleer APK-historie](#)

5. Status

Terugroepactie	Nee
----------------	-----

Verzekerd	Ja
-----------	----

Geïmporteerd	Nee
--------------	-----

Geëxporteerd	Nee
--------------	-----

Taxi	Nee
------	-----

[Goedkope autoverzekering](#)

6. Motor

Motorcode	EAS
-----------	-----

Snelheid beperking	200 km/u
--------------------	----------

Versnellingsbak	Overig
-----------------	--------

Versnellingen	1
---------------	---

[Controleer kilometerstand](#)

7. Brandstof #1

Brandstof-nummer	1
------------------	---

Brandstof	Elektriciteit
-----------	---------------

Emissieklasse	Z
---------------	---

Nominaal continu elektrisch vermogen	158,00 kW (215 pk)
--------------------------------------	--------------------

Netto maximaal elektrisch vermogen	300,00 kW (409 pk)
------------------------------------	--------------------

Elektriciteitsverbruik WLTP	242,0 Wh/km
-----------------------------	-------------

Elektrische actieradius WLTP	402 km
------------------------------	--------

Elektrische actieradius in stad WLTP	470 km
Milieuklasse licht	715/2007*2018/1832ax
Geluidsniveau rijdend	68 dB(A)

8. Eigenschappen

Aantal zitplaatsen	5
Aantal wielen	4
Aantal deuren	4

9. Carrosserie

Carrosserie-nummer	1
Categorie	M1
Type	AC
Type omschrijving	Stationwagen

10. Afmetingen

Lengte	490 cm
Breedte	196 cm
Wielbasis	293 cm

11. Massa

Leeg gewicht	2.495 kg
Rijklaar gewicht	2.595 kg
Technisch limiet massa	3.170 kg
Wettelijk limiet massa	3.170 kg
Maximum massa samenstelling	4.970 kg

12. Trekkracht

Maximaal trekgewicht ongeremd	750 kg
Maximaal trekgewicht geremd	1.800 kg

13. As #1

As-nummer	1
Plaatscode	Voor
Aangedreven	Ja
Technisch limiet	1.540 kg
Wettelijk limiet	1.540 kg
Spoorbreedte	164 cm

14. As #2

As-nummer	2
Plaatscode	Achter
Aangedreven	Ja
Technisch limiet	1.775 kg
Wettelijk limiet	1.775 kg
Spoorbreedte	163 cm