

Autorapport (gratis versie)

BMW 225E XDRIVE ACTIVE TOURER

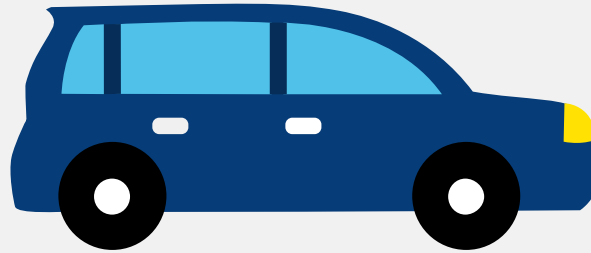

Het kenteken R-688-LP hoort bij een Bmw 225e Xdrive Active Tourer. Deze auto (stationwagen) werd toegelaten op 11-10-2022. De APK is geldig tot 11-10-2026. Het lege gewicht is 1.800 kg en de maximale toegestane massa is 2.405 kg.

Inhoudsopgave

1. Algemeen	9. Eigenschappen
2. Uiterlijk	10. Carrosserie
3. Fiscaal	11. Afmetingen
4. Historie	12. Massa
5. Status	13. Trekkkracht
6. Motor	14. As #1
7. Brandstof #1	15. As #2
8. Brandstof #2	

1. Algemeen

Merk	Bmw
Model	225e Xdrive Active Tourer
Handelsbenaming	225e Xdrive Active Tourer
Type	U2AT
Variant	21EA
Uitvoering	IAW50000
Typegoedkeuringsnummer	E1*2018/858*00117*03
Fabrikant	Bayerische Motoren Werke Ag
Bekijk volledig autorapport	
Verkoop uw auto	

2. Uiterlijk

Soort	Auto
Inrichting	Stationwagen
Kleur	Grijs
Check schadeverleden	

3. Fiscaal

Catalogusprijs	€ 56.191
BPM tarief	€ 360
Check huidige waarde	

4. Historie

Datum eerste toelating	11-10-2022
Datum afgifte Nederland	11-10-2022

Datum laatste tenaamstelling	11-10-2022
------------------------------	------------

APK vervaldatum	11-10-2026
-----------------	------------

[Bekijk vorige eigenaren](#)[Controleer APK-historie](#)

5. Status

Terugroepactie	Nee
----------------	-----

Verzekerd	Ja
-----------	----

Geïmporteerd	Nee
--------------	-----

Geëxporteerd	Nee
--------------	-----

Taxi	Nee
------	-----

[Goedkope autoverzekering](#)

6. Motor

Motorcode	B38A15P
-----------	---------

Aantal cilinders	3
------------------	---

Cilinderinhoud	1.499 cm ³
----------------	-----------------------

Snelheid beperking	195 km/u
--------------------	----------

Versnellingsbak	Automaat
-----------------	----------

Versnellingen	7
---------------	---

[Controleer kilometerstand](#)

7. Brandstof #1

Brandstof-nummer	1
------------------	---

Brandstof	Elektriciteit
-----------	---------------

Emissieklasse	6
---------------	---

Hybride klasse	OVC-HEV
----------------	---------

Nominaal continu elektrisch vermogen	60,00 kW (82 pk)
Netto maximaal elektrisch vermogen	80,00 kW (109 pk)
Hybrideverbruik WLTP	144,0 Wh/km
Hybride actieradius WLTP	91 km
Hybride actieradius in stad WLTP	106 km

8. Brandstof #2

Brandstof-nummer	2
Brandstof	Benzine
Emissieklasse	6
Hybride klasse	OVC-HEV
Vermogen	100,00 kW (136 pk)
Brandstofverbruik gewogen WLTP	0,7 liter/100 km (142,9 km/liter)
Brandstofverbruik gecombineerd WLTP	5,7 liter/100 km (17,5 km/liter)
CO2-uitstoot gewogen WLTP	15 g/km
Milieuklasse licht	715/2007*2018/1832ap
Uitstoot deeltjes WLTP	0.11 g/km
Geluidsniveau rijdend	68 dB(A)
Geluidsniveau stationair	73 dB(A)
Geluidsniveau toerental	3.750 dB(A)

9. Eigenschappen

Aantal zitplaatsen	5
Aantal wielen	4
Aantal deuren	4

10. Carrosserie

Carrosserie-nummer	1
Categorie	M1
Type	AC
Type omschrijving	Stationwagen

11. Afmetingen

Lengte	439 cm
Breedte	182 cm
Wielbasis	267 cm

12. Massa

Leeg gewicht	1.800 kg
Rijklaar gewicht	1.900 kg
Technisch limiet massa	2.405 kg
Wettelijk limiet massa	2.405 kg
Maximum massa samenstelling	3.805 kg

13. Trekkracht

Maximaal trekgewicht ongeremd	750 kg
Maximaal trekgewicht geremd	1.400 kg

14. As #1

As-nummer	1
Plaatscode	Voor
Aangedreven	Ja
Technisch limiet	1.175 kg
Wettelijk limiet	1.175 kg

Spoorbreedte	158 cm
--------------	--------

15. As #2

As-nummer	2
Plaatscode	Achter
Aangedreven	Ja
Technisch limiet	1.300 kg
Wettelijk limiet	1.300 kg
Spoorbreedte	158 cm