

Autorapport (gratis versie)

LEXUS LEXUS RX450H

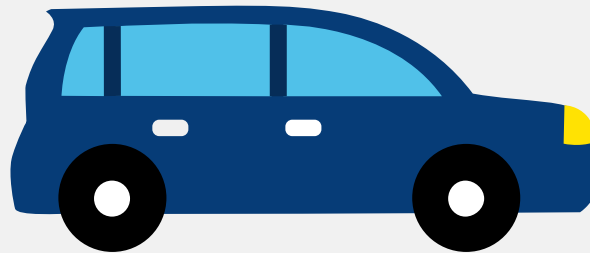

Het kenteken R-667-ZS hoort bij een Lexus Lexus Rx450h. Deze auto (mpv) werd toegelaten op 30-01-2023. De APK is geldig tot 30-01-2027. Het lege gewicht is 2.075 kg en de maximale toegestane massa is 2.715 kg.

Inhoudsopgave

1. Algemeen	9. Eigenschappen
2. Uiterlijk	10. Carrosserie
3. Fiscaal	11. Afmetingen
4. Historie	12. Massa
5. Status	13. Trekkkracht
6. Motor	14. As #1
7. Brandstof #1	15. As #2
8. Brandstof #2	

1. Algemeen

Merk	Lexus
Model	Lexus Rx450h
Handelsbenaming	Lexus Rx450h
Type	AL2(EU,M)
Variant	GYL25(W)
Uitvoering	GYL25L-AWXGBW(9K)
Typegoedkeuringsnummer	E6*2007/46*0163*09
Bekijk volledig autorapport	
Verkoop je auto zonder stress	

2. Uiterlijk

Soort	Auto
Inrichting	Mpv
Kleur	Zwart
Check schadeverleden	

3. Fiscaal

Catalogusprijs	€ 103.025
BPM tarief	€ 16.861
Check huidige waarde	

4. Historie

Datum eerste toelating	30-01-2023
Datum afgifte Nederland	30-01-2023
Datum laatste tenaamstelling	26-05-2025

APK vervaldatum	30-01-2027
-----------------	------------

[Bekijk vorige eigenaren](#)[Controleer APK-historie](#)

5. Status

Terugroepactie	Nee
----------------	-----

Verzekerd	Ja
-----------	----

Geïmporteerd	Nee
--------------	-----

Geëxporteerd	Nee
--------------	-----

Taxi	Nee
------	-----

[Goedkope autoverzekering](#)

6. Motor

Aantal cilinders	6
------------------	---

Cilinderinhoud	3.456 cm ³
----------------	-----------------------

Snelheid beperking	200 km/u
--------------------	----------

[Controleer kilometerstand](#)

7. Brandstof #1

Brandstof-nummer	1
------------------	---

Brandstof	Elektriciteit
-----------	---------------

Emissieklasse	Z
---------------	---

Hybride klasse	NOVC-HEV
----------------	----------

Nominaal continu elektrisch vermogen	71,50 kW (97 pk)
--------------------------------------	------------------

Netto maximaal elektrisch vermogen	173,00 kW (236 pk)
------------------------------------	--------------------

Milieuklasse licht	715/2007*2018/1832ap
--------------------	----------------------

8. Brandstof #2

Brandstof-nummer	2
Brandstof	Benzine
Emissieklasse	6
Hybride klasse	NOVC-HEV
Vermogen	193,00 kW (263 pk)
Brandstofverbruik gecombineerd WLTP	7,9 liter/100 km (12,7 km/liter)
CO2-uitstoot gecombineerd WLTP	180 g/km
Milieuklasse licht	715/2007*2018/1832ap
Uitstoot deeltjes WLTP	0.33 g/km
Geluidsniveau rijdend	70 dB(A)
Geluidsniveau stationair	73 dB(A)
Geluidsniveau toerental	2.500 dB(A)

9. Eigenschappen

Aantal zitplaatsen	5
Aantal wielen	4
Aantal deuren	4

10. Carrosserie

Carrosserie-nummer	1
Categorie	M1
Type	AF
Type omschrijving	Multipurpose vehicle (mpv)

11. Afmetingen

Lengte	489 cm
--------	--------

Breedte	190 cm
Wielbasis	279 cm

12. Massa

Leeg gewicht	2.075 kg
Rijklaar gewicht	2.175 kg
Technisch limiet massa	2.715 kg
Wettelijk limiet massa	2.715 kg
Maximum massa samenstelling	4.715 kg

13. Trekkracht

Maximaal trekgewicht ongeremd	750 kg
Maximaal trekgewicht geremd	2.000 kg

14. As #1

As-nummer	1
Plaatscode	Voor
Aangedreven	Ja
Technisch limiet	1.360 kg
Wettelijk limiet	1.360 kg
Spoorbreedte	164 cm

15. As #2

As-nummer	2
Plaatscode	Achter
Aangedreven	Ja
Technisch limiet	1.590 kg
Wettelijk limiet	1.590 kg

Spoorbreedte

165 cm