

Autorapport (gratis versie)

KIA EV6

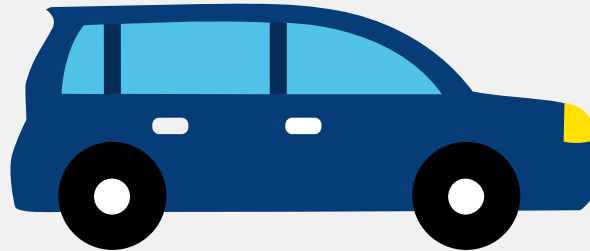

Het kenteken R-620-VB hoort bij een Kia Ev6. Deze auto (mpv) werd toegelaten op 16-12-2022. De APK is geldig tot 16-12-2026. Het lege gewicht is 1.885 kg en de maximale toegestane massa is 2.425 kg.

Inhoudsopgave

1. Algemeen	8. Eigenschappen
2. Uiterlijk	9. Carrosserie
3. Fiscaal	10. Afmetingen
4. Historie	11. Massa
5. Status	12. Trekkracht
6. Motor	13. As #1
7. Brandstof #1	14. As #2

1. Algemeen

Merk	Kia
Model	Ev6
Handelsbenaming	Ev6
Type	CV
Variant	F5E22
Uitvoering	E11B11
Typegoedkeuringsnummer	E9*2018/858*11073*03
Bekijk volledig autorapport	
Verkoop je auto zonder stress	

2. Uiterlijk

Soort	Auto
Inrichting	Mpv
Kleur	Blauw
Check schadeverleden	

3. Fiscaal

Catalogusprijs	€ 57.860
Check huidige waarde	

4. Historie

Datum eerste toelating	16-12-2022
Datum afgifte Nederland	16-12-2022
Datum laatste tenaamstelling	16-12-2022
APK vervaldatum	16-12-2026

[Bekijk vorige eigenaren](#)[Controleer APK-historie](#)

5. Status

Terugroepactie	Nee
Verzekerd	Ja
Geïmporteerd	Nee
Geëxporteerd	Nee
Taxi	Nee

[Goedkope autoverzekering](#)

6. Motor

Snelheid beperking	185 km/u
--------------------	----------

[Controleer kilometerstand](#)

7. Brandstof #1

Brandstof-nummer	1
Brandstof	Elektriciteit
Emissieklasse	Z
Nominaal continu elektrisch vermogen	56,00 kW (76 pk)
Netto maximaal elektrisch vermogen	168,10 kW (229 pk)
Elektriciteitsverbruik WLTP	172,0 Wh/km
Elektrische actieradius WLTP	504 km
Elektrische actieradius in stad WLTP	687 km
Milieuklasse licht	715/2007*2018/1832ax
Geluidsniveau rijdend	68 dB(A)

8. Eigenschappen

Aantal zitplaatsen	5
Aantal wielen	4
Aantal deuren	5

9. Carrosserie

Carrosserie-nummer	1
Categorie	M1
Type	AF
Type omschrijving	Multipurpose vehicle (mpv)

10. Afmetingen

Lengte	468 cm
Breedte	188 cm
Wielbasis	290 cm

11. Massa

Leeg gewicht	1.885 kg
Rijklaar gewicht	1.985 kg
Technisch limiet massa	2.425 kg
Wettelijk limiet massa	2.425 kg
Maximum massa samenstelling	4.025 kg

12. Trekkracht

Maximaal trekgewicht ongeremd	750 kg
Maximaal trekgewicht geremd	1.600 kg

13. As #1

As-nummer	1
Plaatscode	Voor
Aangedreven	Nee
Technisch limiet	1.280 kg
Wettelijk limiet	1.280 kg
Spoorbreedte	162 cm

14. As #2

As-nummer	2
Plaatscode	Achter
Aangedreven	Ja
Technisch limiet	1.390 kg
Wettelijk limiet	1.390 kg
Spoorbreedte	163 cm