

Autorapport (gratis versie)

CITROEN CITROEN C1

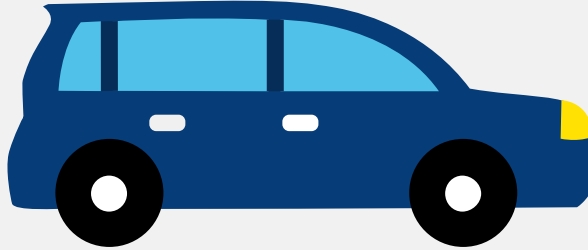

Het kenteken R-549-JL hoort bij een Citroen Citroen C1. Deze auto (hatchback) werd toegelaten op 21-12-2010. De APK is geldig tot 20-09-2024. Het lege gewicht is 780 kg en de maximale toegestane massa is 1.190 kg.

Inhoudsopgave

1. Algemeen	8. Eigenschappen
2. Uiterlijk	9. Carrosserie
3. Fiscaal	10. Afmetingen
4. Historie	11. Massa
5. Status	12. As #1
6. Motor	13. As #2
7. Brandstof #1	

1. Algemeen

Merk	Citroen
Model	Citroen C1
Handelsbenaming	Citroen C1
Type	P*****
Variant	NCFA
Uitvoering	C
Typegoedkeuringsnummer	E11*2001/116*0238*07
Fabrikant	Automobiles Citroen
Bekijk volledig autorapport	
Verkoop uw auto	

2. Uiterlijk

Soort	Auto
Inrichting	Hatchback
Kleur	Zwart
Check schadeverleden	

3. Fiscaal

Catalogusprijs	€ 11.589
Check huidige waarde	

4. Historie

Datum eerste toelating	21-12-2010
Datum afgifte Nederland	24-09-2022
Datum laatste tenaamstelling	24-11-2022

APK vervaldatum	20-09-2024
-----------------	------------

[Bekijk vorige eigenaren](#)[Controleer APK-historie](#)

5. Status

Terugroepactie	Nee
----------------	-----

Verzekerd	Ja
-----------	----

Geïmporteerd	Ja
--------------	----

Geëxporteerd	Nee
--------------	-----

Taxi	Nee
------	-----

[Ontdek land van herkomst](#)[Goedkope autoverzekering](#)

6. Motor

Motorcode	1KR-FE
-----------	--------

Aantal cilinders	3
------------------	---

Cilinderinhoud	998 cm ³
----------------	---------------------

Snelheid beperking	157 km/u
--------------------	----------

Versnellingsbak	M
-----------------	---

Versnellingen	5
---------------	---

[Controleer kilometerstand](#)

7. Brandstof #1

Brandstof-nummer	1
------------------	---

Brandstof	Benzine
-----------	---------

Emissieklasse	4
---------------	---

Vermogen	50,00 kW (68 pk)
----------	------------------

Brandstofverbruik in stad NEDC	5,5 liter/100 km (18,2 km/liter)
Brandstofverbruik op snelweg NEDC	3,9 liter/100 km (25,6 km/liter)
Brandstofverbruik gecombineerd NEDC	4,5 liter/100 km (22,2 km/liter)
CO2-uitstoot gecombineerd NEDC	106 g/km
Milieuklasse licht	70/220*2003/76b
Geluidsniveau rijdend	71 dB(A)
Geluidsniveau stationair	80 dB(A)
Geluidsniveau toerental	4.500 dB(A)

8. Eigenschappen

Aantal zitplaatsen	4
Aantal wielen	4
Aantal deuren	4

9. Carrosserie

Carrosserie-nummer	1
Categorie	M1
Type	AB
Type omschrijving	Hatchback

10. Afmetingen

Lengte	344 cm
Breedte	163 cm
Wielbasis	234 cm

11. Massa

Leeg gewicht	780 kg
--------------	--------

Rijklaar gewicht	880 kg
Technisch limiet massa	1.190 kg
Wettelijk limiet massa	1.190 kg

12. As #1

As-nummer	1
Plaatscode	Voor
Aangedreven	Ja
Technisch limiet	695 kg
Wettelijk limiet	695 kg
Spoorbreedte	142 cm

13. As #2

As-nummer	2
Plaatscode	Achter
Aangedreven	Nee
Technisch limiet	695 kg
Wettelijk limiet	695 kg
Spoorbreedte	141 cm