

Autorapport (gratis versie)

DS DS 3

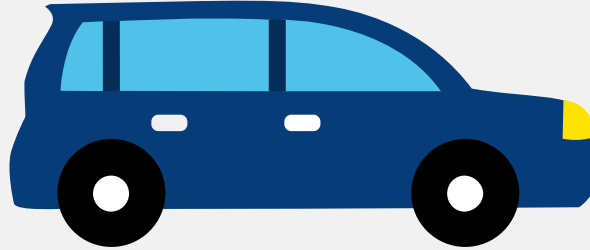

Het kenteken R-396-HR hoort bij een Ds Ds 3. Deze auto (hatchback) werd toegelaten op 27-04-2016. De APK is geldig tot 27-04-2025. Het lege gewicht is 1.045 kg en de maximale toegestane massa is 1.578 kg.

Inhoudsopgave

1. Algemeen	8. Eigenschappen
2. Uiterlijk	9. Carrosserie
3. Fiscaal	10. Afmetingen
4. Historie	11. Massa
5. Status	12. Trekkracht
6. Motor	13. As #1
7. Brandstof #1	14. As #2

1. Algemeen

Merk	Ds
Model	Ds 3
Handelsbenaming	Ds 3
Type	S
Variant	AHNZ
Uitvoering	6/S
Typegoedkeuringsnummer	E2*2007/46*0003*40
Fabrikant	Automobiles Citroen
Bekijk volledig autorapport	
Verkoop uw auto	

2. Uiterlijk

Soort	Auto
Inrichting	Hatchback
Kleur	Zwart
Check schadeverleden	

3. Fiscaal

Catalogusprijs	€ 23.565
BPM tarief	€ 222
Check huidige waarde	

4. Historie

Datum eerste toelating	27-04-2016
Datum afgifte Nederland	06-10-2022

Datum laatste tenaamstelling	06-10-2022
------------------------------	------------

APK vervaldatum	27-04-2025
-----------------	------------

[Bekijk vorige eigenaren](#)[Controleer APK-historie](#)

5. Status

Terugroepactie	Nee
----------------	-----

Verzekerd	Ja
-----------	----

Geïmporteerd	Ja
--------------	----

Geëxporteerd	Nee
--------------	-----

Taxi	Nee
------	-----

[Ontdek land van herkomst](#)[Goedkope autoverzekering](#)

6. Motor

Motorcode	HN01
-----------	------

Aantal cilinders	3
------------------	---

Cilinderinhoud	1.199 cm ³
----------------	-----------------------

Snelheid beperking	190 km/u
--------------------	----------

Versnellingsbak	M
-----------------	---

Versnellingen	5
---------------	---

[Controleer kilometerstand](#)

7. Brandstof #1

Brandstof-nummer	1
------------------	---

Brandstof	Benzine
-----------	---------

Emissieklasse	6
---------------	---

Vermogen	81,00 kW (110 pk)
Brandstofverbruik in stad NEDC	5,3 liter/100 km (18,9 km/liter)
Brandstofverbruik op snelweg NEDC	3,8 liter/100 km (26,3 km/liter)
Brandstofverbruik gecombineerd NEDC	4,3 liter/100 km (23,3 km/liter)
CO2-uitstoot gecombineerd NEDC	100 g/km
Milieuklasse licht	715/2007*2015/45w
Uitstoot deeltjes licht NEDC	0.00113 g/km
Geluidsniveau rijdend	72 dB(A)
Geluidsniveau stationair	75 dB(A)
Geluidsniveau toerental	3.750 dB(A)

8. Eigenschappen

Aantal zitplaatsen	5
Aantal wielen	4
Aantal deuren	2

9. Carrosserie

Carrosserie-nummer	1
Categorie	M1
Type	AB
Type omschrijving	Hatchback

10. Afmetingen

Breedte	172 cm
Wielbasis	245 cm

11. Massa

Leeg gewicht	1.045 kg
Rijklaar gewicht	1.145 kg
Technisch limiet massa	1.578 kg
Wettelijk limiet massa	1.578 kg
Maximum massa samenstelling	2.478 kg

12. Trekkracht

Maximaal trekgewicht ongeremd	570 kg
Maximaal trekgewicht geremd	1.150 kg

13. As #1

As-nummer	1
Plaatscode	Voor
Aangedreven	Ja
Technisch limiet	900 kg
Wettelijk limiet	900 kg
Spoorbreedte	147 cm

14. As #2

As-nummer	2
Plaatscode	Achter
Aangedreven	Nee
Technisch limiet	790 kg
Wettelijk limiet	790 kg
Spoorbreedte	147 cm