

Autorapport (gratis versie)

PEUGEOT 208

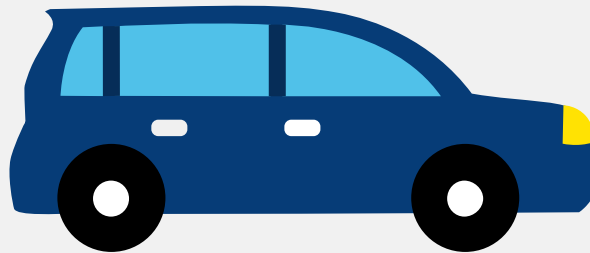

Het kenteken R-297-RP hoort bij een Peugeot 208. Deze auto (hatchback) werd toegelaten op 23-03-2021. De APK is geldig tot 23-03-2025. Het lege gewicht is 1.065 kg en de maximale toegestane massa is 1.625 kg.

Inhoudsopgave

1. Algemeen	8. Eigenschappen
2. Uiterlijk	9. Carrosserie
3. Fiscaal	10. Afmetingen
4. Historie	11. Massa
5. Status	12. Trekkracht
6. Motor	13. As #1
7. Brandstof #1	14. As #2

1. Algemeen

Merk	Peugeot
Model	208
Handelsbenaming	208
Type	U
Variant	P
Uitvoering	HNKS-J1BG00
Typegoedkeuringsnummer	E2*2007/46*0639*12
Fabrikant	Psa Automobiles Sa
Bekijk volledig autorapport	
Verkoop uw auto	

2. Uiterlijk

Soort	Auto
Inrichting	Hatchback
Kleur	Grijs
Check schadeverleden	

3. Fiscaal

Catalogusprijs	€ 24.782
BPM tarief	€ 1.319
Check huidige waarde	

4. Historie

Datum eerste toelating	23-03-2021
Datum afgifte Nederland	29-06-2023

Datum laatste tenaamstelling	29-06-2023
------------------------------	------------

APK vervaldatum	23-03-2025
-----------------	------------

[Bekijk vorige eigenaren](#)[Controleer APK-historie](#)

5. Status

Terugroepactie	Nee
----------------	-----

Verzekerd	Ja
-----------	----

Geïmporteerd	Ja
--------------	----

Geëxporteerd	Nee
--------------	-----

Taxi	Nee
------	-----

[Ontdek land van herkomst](#)[Goedkope autoverzekering](#)

6. Motor

Motorcode	HN05
-----------	------

Aantal cilinders	3
------------------	---

Cilinderinhoud	1.199 cm ³
----------------	-----------------------

Versnellingsbak	Automaat
-----------------	----------

Versnellingen	8
---------------	---

[Controleer kilometerstand](#)

7. Brandstof #1

Brandstof-nummer	1
------------------	---

Brandstof	Benzine
-----------	---------

Emissieklasse	6
---------------	---

Vermogen	74,00 kW (101 pk)
----------	-------------------

CO2-uitstoot gecombineerd NEDC	99 g/km
CO2-uitstoot gecombineerd WLTP	123 g/km
Milieuklasse licht	715/2007*2018/1832ap
Geluidsniveau stationair	75 dB(A)
Geluidsniveau toerental	3.750 dB(A)

8. Eigenschappen

Aantal zitplaatsen	5
Aantal wielen	4
Aantal deuren	4

9. Carrosserie

Carrosserie-nummer	1
Categorie	M1
Type	AB
Type omschrijving	Hatchback

10. Afmetingen

Lengte	406 cm
Breedte	175 cm
Wielbasis	254 cm

11. Massa

Leeg gewicht	1.065 kg
Rijklaar gewicht	1.165 kg
Technisch limiet massa	1.625 kg
Wettelijk limiet massa	1.625 kg

Maximum massa samenstelling	2.825 kg
-----------------------------	----------

12. Trekkraft

Maximaal trekgewicht ongeremd	580 kg
Maximaal trekgewicht geremd	1.200 kg

13. As #1

As-nummer	1
Plaatscode	Voor
Aangedreven	Ja
Technisch limiet	890 kg
Wettelijk limiet	890 kg
Spoorbreedte	150 cm

14. As #2

As-nummer	2
Plaatscode	Achter
Aangedreven	Nee
Technisch limiet	870 kg
Wettelijk limiet	870 kg
Spoorbreedte	150 cm